

# *Inwestycja MTBS Sp. z o.o.*

## *Nowe mieszkania na wynajem*



*Lubliniec, ul. Wilniewczyca 6a i 6b*



*Więcej informacji pod nr 505 810 363, 32 285 28 97*

*MTBS Sp. z o.o. ul. Towarowa 1 Tarnowskie Góry*

*www.mtbstg.pl najem.lokali@mtbstg.pl*

# NOWE MIESZKANIA NA WYNAJEM

*Lubliniec, ul. Wilniewczyca 6a i 6b*

Międzygminne Towarzystwo Budownictwa Społecznego Sp. z o.o. w Tarnowskich Górach od 20 lat zajmuje się społecznym budownictwem czynszowym, administrowaniem oraz zarządzaniem nieruchomościami własnymi i powierzonymi.

Posiadamy 1662 lokale mieszkalne.

## Naszymi głównymi atutami są:

- ❖ Doświadczenie w budowaniu budynków na wynajem w systemie TBS
- ❖ Doświadczenie w zarządzaniu nieruchomościami, w tym wspólnotami mieszkaniowymi oraz mieniem Gminy
- ❖ Pełna obsługa administracyjna
- ❖ Wykwalifikowana kadra posiadająca niezbędną wiedzę
- ❖ Licencjonowani zarządcy, administratorzy, inspektorzy oraz księgowi
- ❖ Stabilna sytuacja finansowa
- ❖ Profesjonalne zaplecze techniczne oraz organizacyjne

W swoich działaniach przede wszystkim kierujemy się zasadą ochrony interesów najemców lokali oraz właścicieli nieruchomości, jak również odpowiedzialnością za wykonywaną pracę. Spełniamy standardy określone przez przepisy prawa, a w tym: „Ustawę o własności lokali”, „Ustawę o gospodarce nieruchomościami”, „Kodeks cywilny”, „Prawo budowlane” i inne.



Międzygminne Towarzystwo Budownictwa Społecznego Sp. z o.o. wpisane przez Sąd Rejonowy w Gliwicach, X Wydział Gospodarczy Krajowego Rejestru Sądowego do Rejestru Przedsiębiorców - KRS pod numerem 0000013307.

Kapitał zakładowy 79.179.950,00 zł

**Więcej informacji pod nr 505 810 363, 32 285 28 97**

**MTBS Sp. z o.o. ul. Towarowa 1 Tarnowskie Góry**  
**www.mtbstg.pl najem.lokali@mtbstg.pl**

# NOWE MIESZKANIA NA WYNAJEM

Lubliniec, ul. Wilniewczyca 6a i 6b

## ZESTAWIENIE LOKALI - Budynek 6a

Numer mieszkania	Metraż (m <sup>2</sup> )	Piętro	Liczba pokoi	Wysokość partycypacji (zł)	Kaucja (stawka 12,50 zł/m <sup>2</sup> )
1	39,11	Parter	1	39 408,27	5 866,50
2	66,92	Parter	3	67 430,36	10 038,00
3	60,73	Parter	2	61 193,15	9 109,50
4	60,73	Parter	2	61 193,15	9 109,50
5	66,92	Parter	3	67 430,36	10 038,00
6	63,65	Parter	3	64 135,42	9 547,50
7	58,44	Parter	2	58 885,69	8 766,00
Lokal użytkowy	64,83	Parter		65 324,42	9 724,50
8	58,44	I	2	58 885,69	8 766,00
9	63,65	I	3	64 135,42	9 547,50
10	66,92	I	3	67 430,36	10 038,00
11	60,73	I	2	61 193,15	9 109,50
12	60,73	I	2	61 193,15	9 109,50
13	66,92	I	3	67 430,36	10 038,00
14	63,65	I	3	64 135,42	9 547,50
15	58,44	I	2	58 885,69	8 766,00
16	58,44	II	2	58 885,69	8 766,00
17	63,65	II	3	64 135,42	9 547,50
18	66,92	II	3	67 430,36	10 038,00
19	60,73	II	2	61 193,15	9 109,50
20	60,73	II	2	61 193,15	9 109,50
21	66,92	II	3	67 430,36	10 038,00
22	63,65	II	3	64 135,42	9 547,50
23	58,44	II	2	58 885,69	8 766,00
24	58,44	III	2	58 885,69	8 766,00
25	63,65	III	3	64 135,42	9 547,50
26	66,92	III	3	67 430,36	10 038,00
27	60,73	III	2	61 193,15	9 109,50
28	60,73	III	2	61 193,15	9 109,50
29	66,92	III	3	67 430,36	10 038,00
30	63,65	III	3	64 135,42	9 547,50
31	58,44	III	2	58 885,69	8 766,00

Więcej informacji pod nr 505 810 363, 32 285 28 97

MTBS Sp. z o.o. ul. Towarowa 1 Tarnowskie Góry  
www.mtbstg.pl najem.lokali@mtbstg.pl

# NOWE MIESZKANIA NA WYNAJEM

Lubliniec, ul. Wilniewczyca 6a i 6b

## ZESTAWIENIE LOKALI - Budynek 6b

Numer mieszkania	Metraż (m <sup>2</sup> )	Piętro	Liczba pokoi	Wysokość partycypacji (zł)	Kaucja (stawka 12,50 zł/m <sup>2</sup> )
1	39,11	Parter	1	39 408,27	5 866,50
2	66,92	Parter	3	67 430,36	10 038,00
3	60,73	Parter	2	61 193,15	9 109,50
4	60,73	Parter	2	61 193,15	9 109,50
5	66,92	Parter	3	67 430,36	10 038,00
6	63,65	Parter	3	64 135,42	9 547,50
7	58,44	Parter	2	58 885,69	8 766,00
Lokal użytkowy	64,83	Parter		65 324,42	9 724,50
8	58,44	I	2	58 885,69	8 766,00
9	63,65	I	3	64 135,42	9 547,50
10	66,92	I	3	67 430,36	10 038,00
11	60,73	I	2	61 193,15	9 109,50
12	60,73	I	2	61 193,15	9 109,50
13	66,92	I	3	67 430,36	10 038,00
14	63,65	I	3	64 135,42	9 547,50
15	58,44	I	2	58 885,69	8 766,00
16	58,44	II	2	58 885,69	8 766,00
17	63,65	II	3	64 135,42	9 547,50
18	66,92	II	3	67 430,36	10 038,00
19	60,73	II	2	61 193,15	9 109,50
20	60,73	II	2	61 193,15	9 109,50
21	66,92	II	3	67 430,36	10 038,00
22	63,65	II	3	64 135,42	9 547,50
23	58,44	II	2	58 885,69	8 766,00
24	58,44	III	2	58 885,69	8 766,00
25	63,65	III	3	64 135,42	9 547,50
26	66,92	III	3	67 430,36	10 038,00
27	60,73	III	2	61 193,15	9 109,50
28	60,73	III	2	61 193,15	9 109,50
29	66,92	III	3	67 430,36	10 038,00
30	63,65	III	3	64 135,42	9 547,50
31	58,44	III	2	58 885,69	8 766,00

Więcej informacji pod nr 505 810 363, 32 285 28 97

MTBS Sp. z o.o. ul. Towarowa 1 Tarnowskie Góry  
www.mtbstg.pl najem.lokali@mtbstg.pl



# NOWE MIESZKANIA NA WYNAJEM

*Lubliniec, ul. Wilniewczyca 6a i 6b*

## ❖ Garáže

Posiadamy do wynajęcia 12 garaży podziemnych (po 6 w każdym budynku) wyposażonych w segmentową bramę garażową, oświetlenie oraz instalację elektryczną.

- Czynsz: 150 zł brutto/miesiąc
- Metraż:
  - 4 garaże – 23,60 m<sup>2</sup>
  - 4 garaże – 22,55 m<sup>2</sup>
  - 4 garaże – 22,18 m<sup>2</sup>

Ważna informacja: o zawarciu umowy najmu garażu decyduje kolejność zgłoszeń oraz zawarcie umowy rezerwacyjnej.



**Więcej informacji pod nr 505 810 363, 32 285 28 97**

**MTBS Sp. z o.o. ul. Towarowa 1 Tarnowskie Góry**  
**www.mtbstg.pl najem.lokali@mtbstg.pl**

# NOWE MIESZKANIA NA WYNAJEM

## Lubliniec, ul. Wilniewczyca 6a/1 i 6b/1

### INFORMACJE:

- Adres: Wilniewczyca 6a/1 oraz 6b/1
- Piętro: parter
- Ilość pokoi: 1
- Powierzchnia: 39,11 m<sup>2</sup>
- Partycypacja: 39 408,27 zł
- Kaucja: 5 866,50 zł
- Czynsz: 12,50 zł/m<sup>2</sup>
- Komórka piwniczna

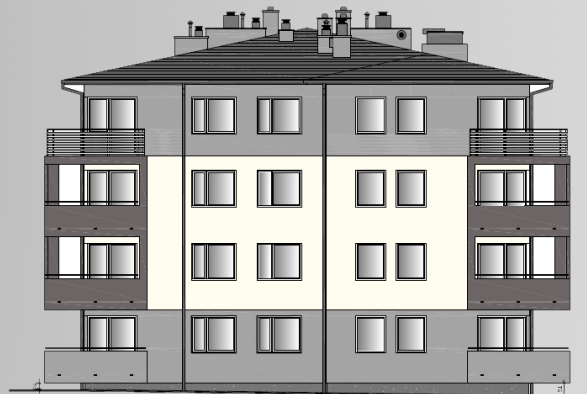

- ❖ Ściany i sufity: tynki gipsowe maszynowe lub cementowo-wapienne, farby akrylowe
- ❖ Posadzki: płytki ceramiczne oraz panele podłogowe
- ❖ Pokój z kuchnią: kuchenka elektryczna z piekarnikiem, zlewozmywak z baterią
- ❖ Łazienka: wanna, umywalka z baterią, miska ustępowa z deską sedesową, piecyk gazowy dwufunkcyjny



Więcej informacji pod nr 505 810 363, 32 285 28 97

MTBS Sp. z o.o. ul. Towarowa 1 Tarnowskie Góry  
www.mtbstg.pl najem.lokali@mtbstg.pl

# NOWE MIESZKANIA NA WYNAJEM

## Lubliniec, ul. Wilniewczyca 6a/1 i 6b/1

Mieszkanie nr 1

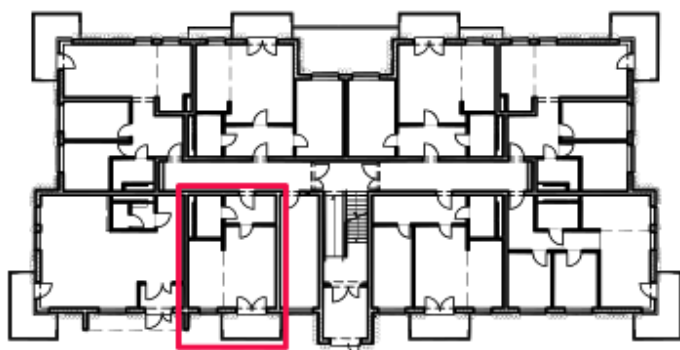
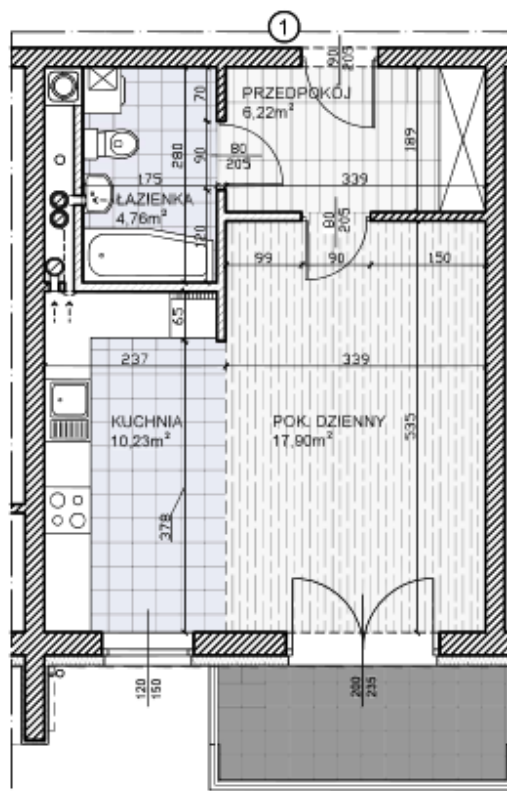

POMIESZCZENIE	POW.m2	POSADZKA	RAZEM
PRZEDPOKÓJ	6.22 m2	PLYTKI CERAMICZNE	KAT. 1P 39,11 m2
POKÓJ DZIENNY	17.92 m2	P. PODŁOGOWE AC4	
KUCHNIA	10.23 m2	PLYTKI CERAMICZNE	
ŁAZIENKA	4.76 m2	PLYTKI CERAMICZNE	

**M1**

Więcej informacji pod nr 505 810 363, 32 285 28 97

MTBS Sp. z o.o. ul. Towarowa 1 Tarnowskie Góry  
[www.mtbstg.pl](http://www.mtbstg.pl) [najem.lokali@mtbstg.pl](mailto:najem.lokali@mtbstg.pl)

# NOWE MIESZKANIA NA WYNAJEM

## Lubliniec, ul. Wilniewczyca 6a/2 i 6b/2

### INFORMACJE:

- Adres: Wilniewczyca 6a/2 oraz 6b/2
- Piętro: parter
- Ilość pokoi: 3
- Powierzchnia: 66,92 m<sup>2</sup>
- Partycypacja: 67 430,36 zł
- Kaucja: 10 038,00 zł
- Czynsz: 12,50 zł/m<sup>2</sup>
- Komórka piwniczna

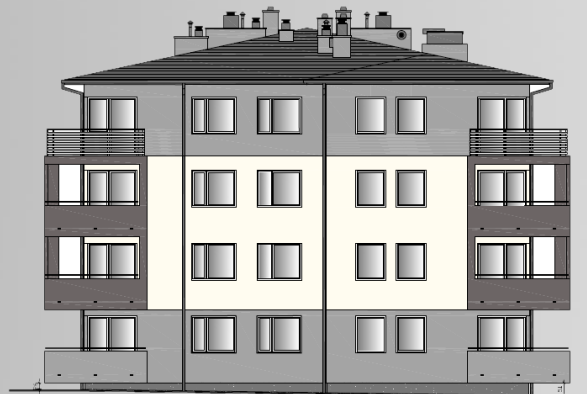

- ❖ Ściany i sufity: tynki gipsowe maszynowe lub cementowo-wapienne, farby akrylowe
- ❖ Posadzki: płytki ceramiczne oraz panele podłogowe
- ❖ Kuchnia: kuchenka elektryczna z piekarnikiem, zlewozmywak z baterią
- ❖ Łazienka: wanna, umywalka z baterią, miska ustępowa z deską sedesową, piecyk gazowy dwufunkcyjny



Więcej informacji pod nr 505 810 363, 32 285 28 97

MTBS Sp. z o.o. ul. Towarowa 1 Tarnowskie Góry  
[www.mtbstg.pl](http://www.mtbstg.pl) [najem.lokali@mtbstg.pl](mailto:najem.lokali@mtbstg.pl)



# NOWE MIESZKANIA NA WYNAJEM

## Lubliniec, ul. Wilniewczyca 6a/2 i 6b/2

Mieszkanie nr 2

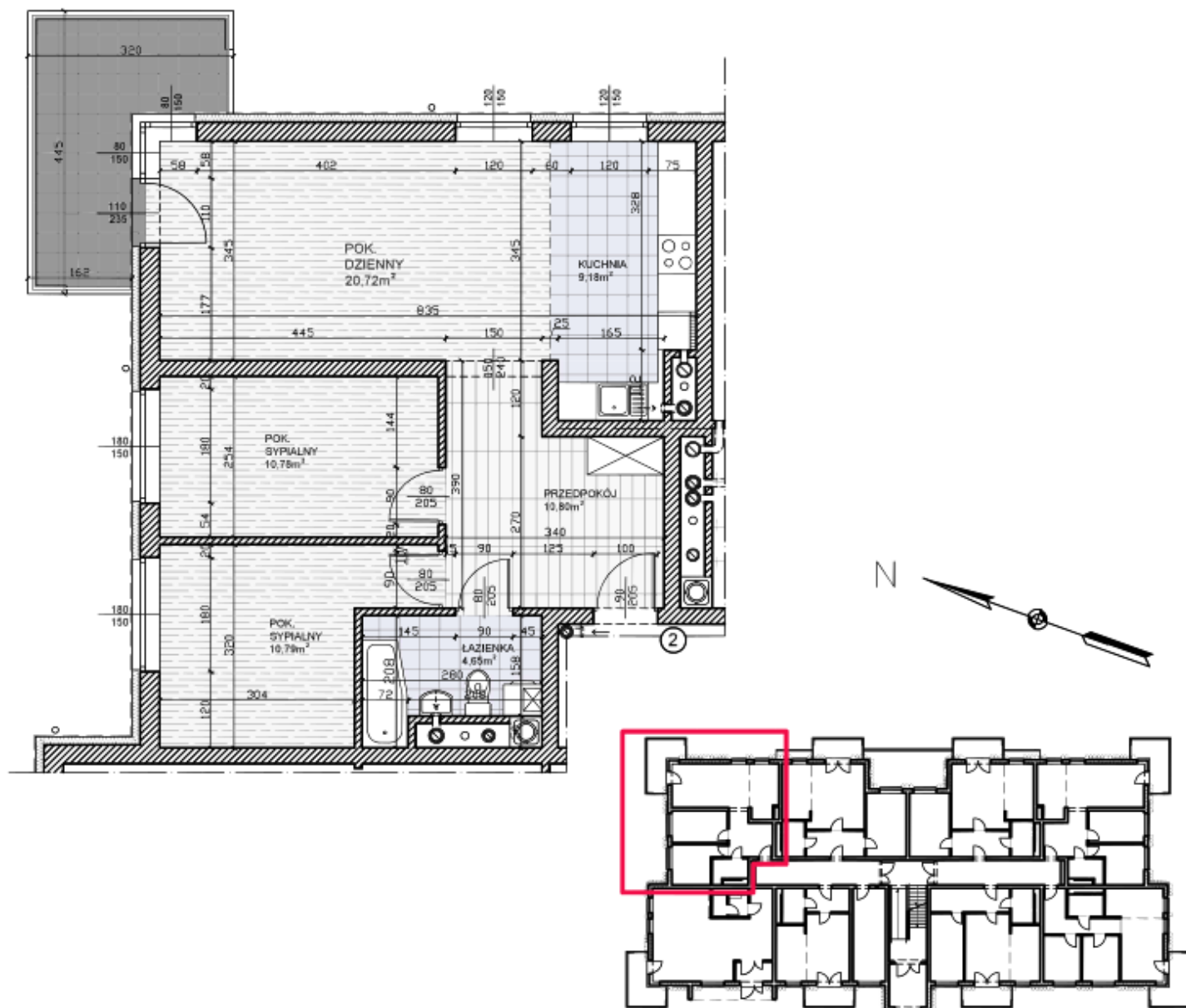

POMIESZCZENIE	POW.m2	POSADZKA	RAZEM
PRZEDPOKÓJ	10.80 m2	PLYTKI CERAMICZNE	KAT. 3P 66.92 m2
POKÓJ DZIENNY	20.72 m2	P. PODLOGOWE AC4	
KUCHNIA	9.18 m2	<b>PLYTKI CERAMICZNE</b>	
POKÓJ SYPIALNY	10.78 m2	P. PODLOGOWE AC4	
POKÓJ SYPIALNY	10.79 m2	P. PODLOGOWE AC4	
ŁAZIENKA	4.65 m2	PLYTKI CERAMICZNE	

**M2**

Więcej informacji pod nr 505 810 363, 32 285 28 97

MTBS Sp. z o.o. ul. Towarowa 1 Tarnowskie Góry  
[www.mtbstg.pl](http://www.mtbstg.pl) [najem.lokali@mtbstg.pl](mailto:najem.lokali@mtbstg.pl)

# NOWE MIESZKANIA NA WYNAJEM

## Lubliniec, ul. Wilniewczyca 6a/3 i 6b/3

### INFORMACJE:

- Adres: Wilniewczyca 6a/3 oraz 6b/3
- Piętro: parter
- Ilość pokoi: 2
- Powierzchnia: 60,73 m<sup>2</sup>
- Partycypacja: 61 193,15 zł
- Kaucja: 9 109,50 zł
- Czynsz: 12,50 zł/m<sup>2</sup>
- Komórka piwniczna

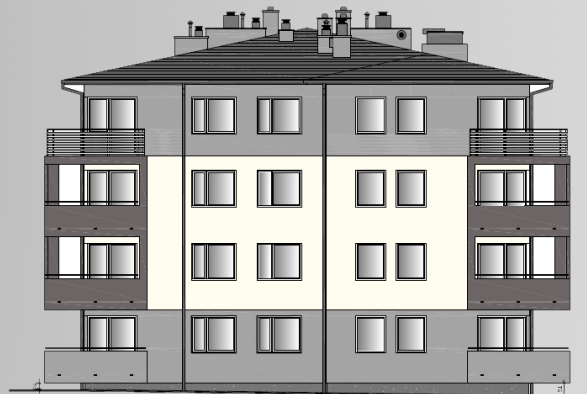

- ❖ Ściany i sufity: tynki gipsowe maszynowe lub cementowo-wapienne, farby akrylowe
- ❖ Posadzki: płytki ceramiczne oraz panele podłogowe
- ❖ Kuchnia: kuchenka elektryczna z piekarnikiem, zlewozmywak z baterią
- ❖ Łazienka: wanna, umywalka z baterią, miska ustępowa z deską sedesową, piecyk gazowy dwufunkcyjny



Więcej informacji pod nr 505 810 363, 32 285 28 97

MTBS Sp. z o.o. ul. Towarowa 1 Tarnowskie Góry  
[www.mtbstg.pl](http://www.mtbstg.pl) [najem.lokali@mtbstg.pl](mailto:najem.lokali@mtbstg.pl)

# NOWE MIESZKANIA NA WYNAJEM

## Lubliniec, ul. Wilniewczyca 6a/3 i 6b/3

### Mieszkanie nr 3

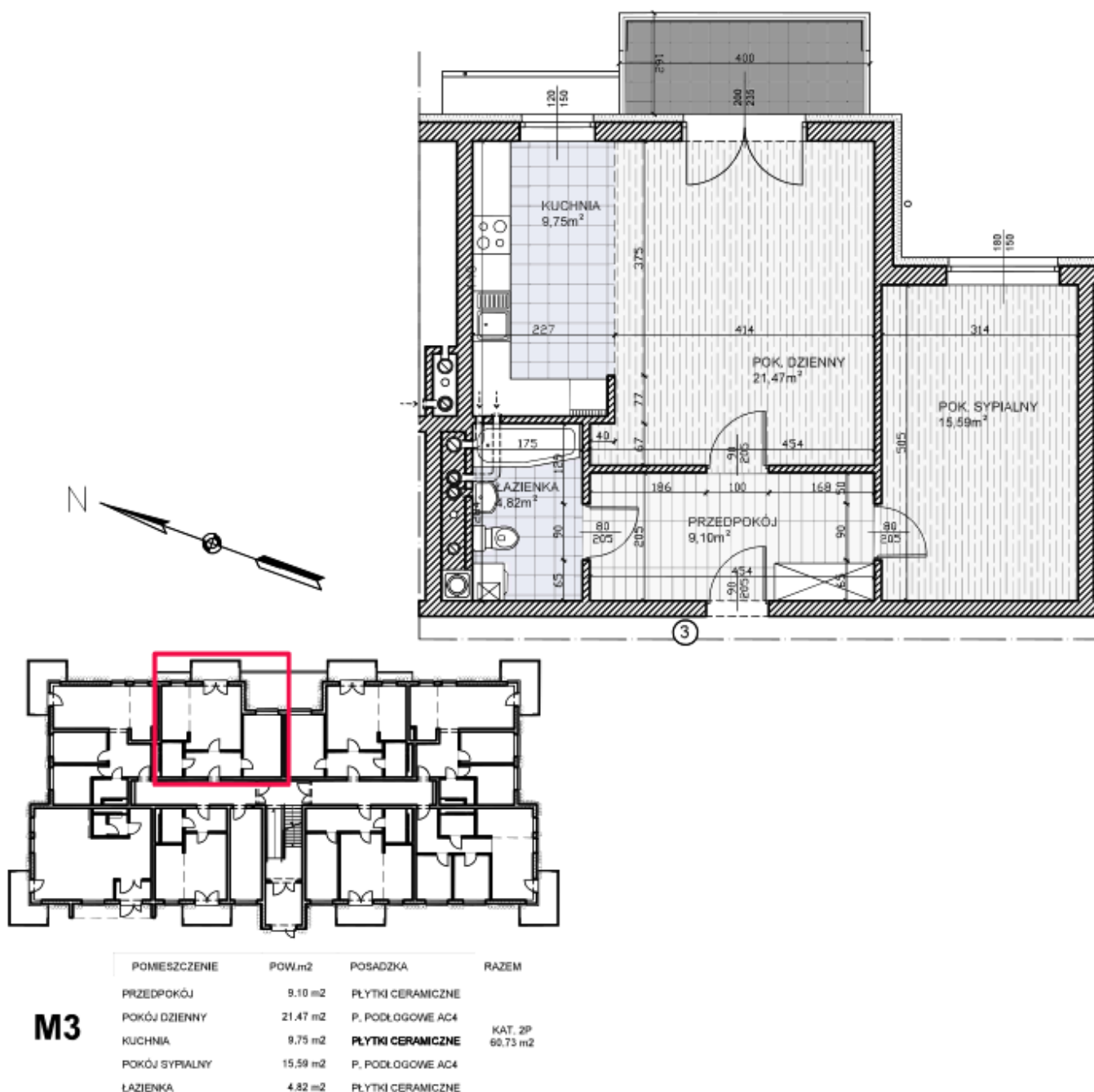

Więcej informacji pod nr 505 810 363, 32 285 28 97

MTBS Sp. z o.o. ul. Towarowa 1 Tarnowskie Góry  
[www.mtbstg.pl](http://www.mtbstg.pl) [najem.lokali@mtbstg.pl](mailto:najem.lokali@mtbstg.pl)

# NOWE MIESZKANIA NA WYNAJEM

## Lubliniec, ul. Wilniewczyca 6a/4 i 6b/4

### INFORMACJE:

- Adres: Wilniewczyca 6a/4 oraz 6b/4
- Piętro: parter
- Ilość pokoi: 2
- Powierzchnia: 60,73 m<sup>2</sup>
- Partycypacja: 61 193,15 zł
- Kaucja: 9 109,50 zł
- Czynsz: 12,50 zł/m<sup>2</sup>
- Komórka piwniczna

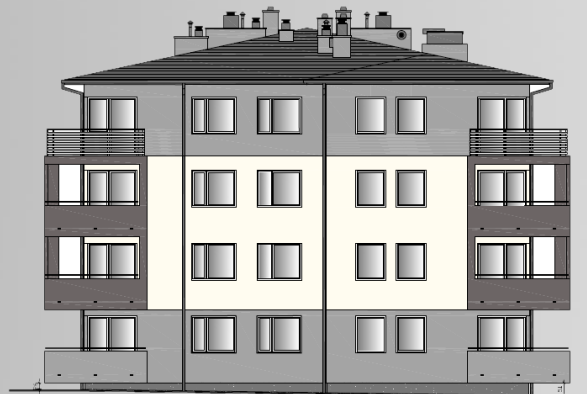

- ❖ Ściany i sufity: tynki gipsowe maszynowe lub cementowo-wapienne, farby akrylowe
- ❖ Posadzki: płytki ceramiczne oraz panele podłogowe
- ❖ Kuchnia: kuchenka elektryczna z piekarnikiem, zlewozmywak z baterią
- ❖ Łazienka: wanna, umywalka z baterią, miska ustępowa z deską sedesową, piecyk gazowy dwufunkcyjny



Więcej informacji pod nr 505 810 363, 32 285 28 97

MTBS Sp. z o.o. ul. Towarowa 1 Tarnowskie Góry  
[www.mtbstg.pl](http://www.mtbstg.pl) [najem.lokali@mtbstg.pl](mailto:najem.lokali@mtbstg.pl)



# NOWE MIESZKANIA NA WYNAJEM

## Lubliniec, ul. Wilniewczyca 6a/4 i 6b/4

Mieszkanie nr 4

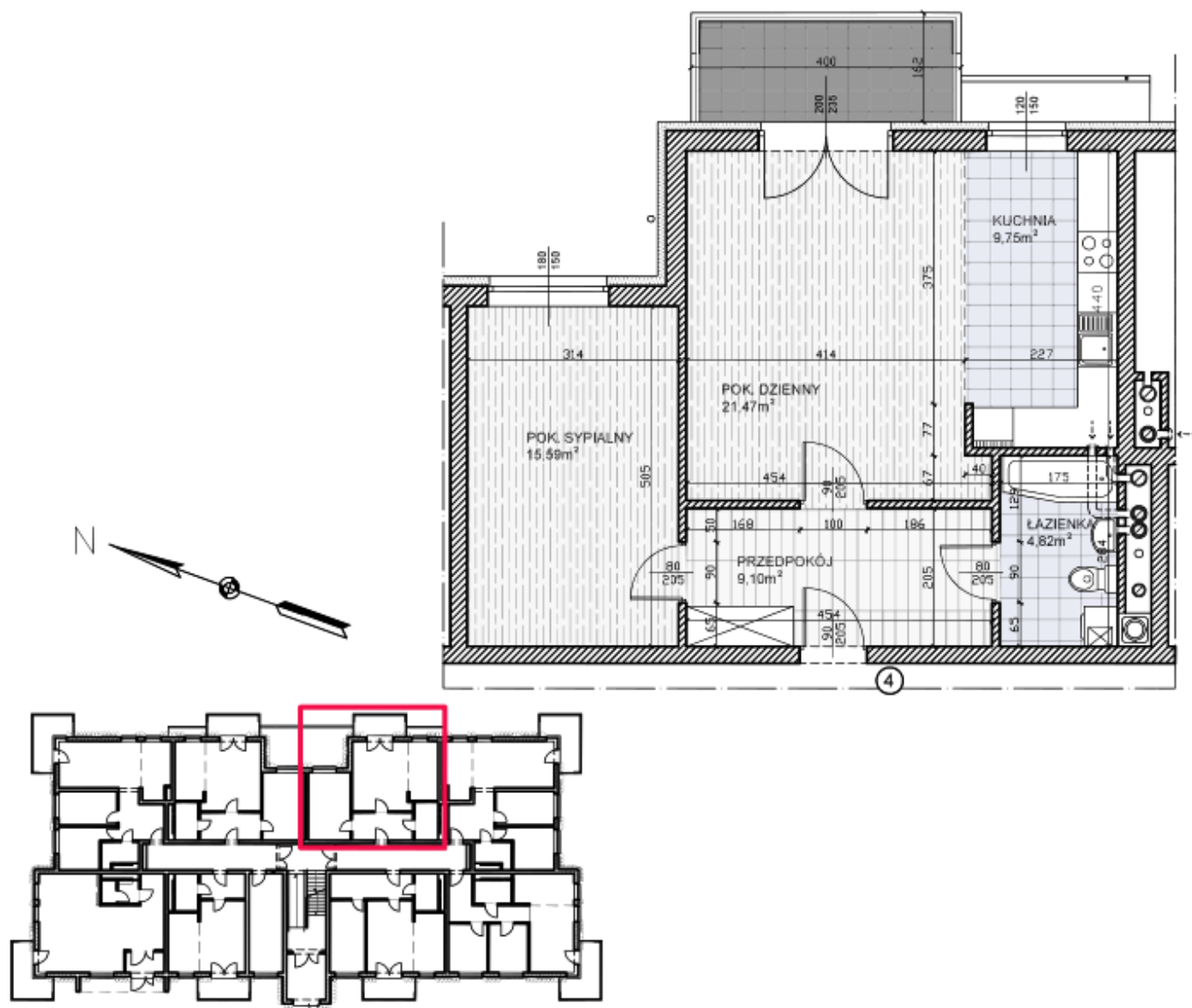

**M4**

POMIESZCZENIE	POW.m2	POSADZKA	RAZEM
PRZEDPOKÓJ	9.10 m2	PLYTKI CERAMICZNE	KAT. 2P 60.73 m2
POKÓJ DZIENNY	21.47 m2	P. PODŁOGOWE AC4	
KUCHNIA	9.75 m2	<b>PLYTKI CERAMICZNE</b>	
POKÓJ SYPIALNY	15.59 m2	P. PODŁOGOWE AC4	
ŁAZIENKA	4.82 m2	PLYTKI CERAMICZNE	

Więcej informacji pod nr 505 810 363, 32 285 28 97

MTBS Sp. z o.o. ul. Towarowa 1 Tarnowskie Góry  
[www.mtbstg.pl](http://www.mtbstg.pl) [najem.lokali@mtbstg.pl](mailto:najem.lokali@mtbstg.pl)

# NOWE MIESZKANIA NA WYNAJEM

## Lubliniec, ul. Wilniewczyca 6a/5 i 6b/5

### INFORMACJE:

- Adres: Wilniewczyca 6a/5 oraz 6b/5
- Piętro: parter
- Ilość pokoi: 3
- Powierzchnia: 66,92 m<sup>2</sup>
- Partycypacja: 67 430,36 zł
- Kaucja: 10 038,00 zł
- Czynsz: 12,50 zł/m<sup>2</sup>
- Komórka piwniczna

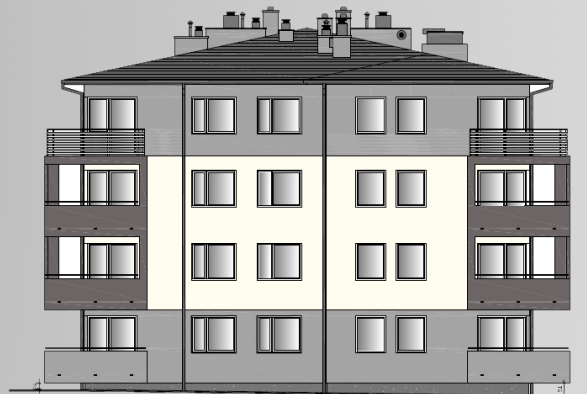

- ❖ Ściany i sufity: tynki gipsowe maszynowe lub cementowo-wapienne, farby akrylowe
- ❖ Posadzki: płytki ceramiczne oraz panele podłogowe
- ❖ Kuchnia: kuchenka elektryczna z piekarnikiem, zlewozmywak z baterią
- ❖ Łazienka: wanna, umywalka z baterią, miska ustępowa z deską sedesową, piecyk gazowy dwufunkcyjny



Więcej informacji pod nr 505 810 363, 32 285 28 97

MTBS Sp. z o.o. ul. Towarowa 1 Tarnowskie Góry  
[www.mtbstg.pl](http://www.mtbstg.pl) [najem.lokali@mtbstg.pl](mailto:najem.lokali@mtbstg.pl)

# NOWE MIESZKANIA NA WYNAJEM

## Lubliniec, ul. Wilniewczyca 6a/5 i 6b/5

### Mieszkanie nr 5

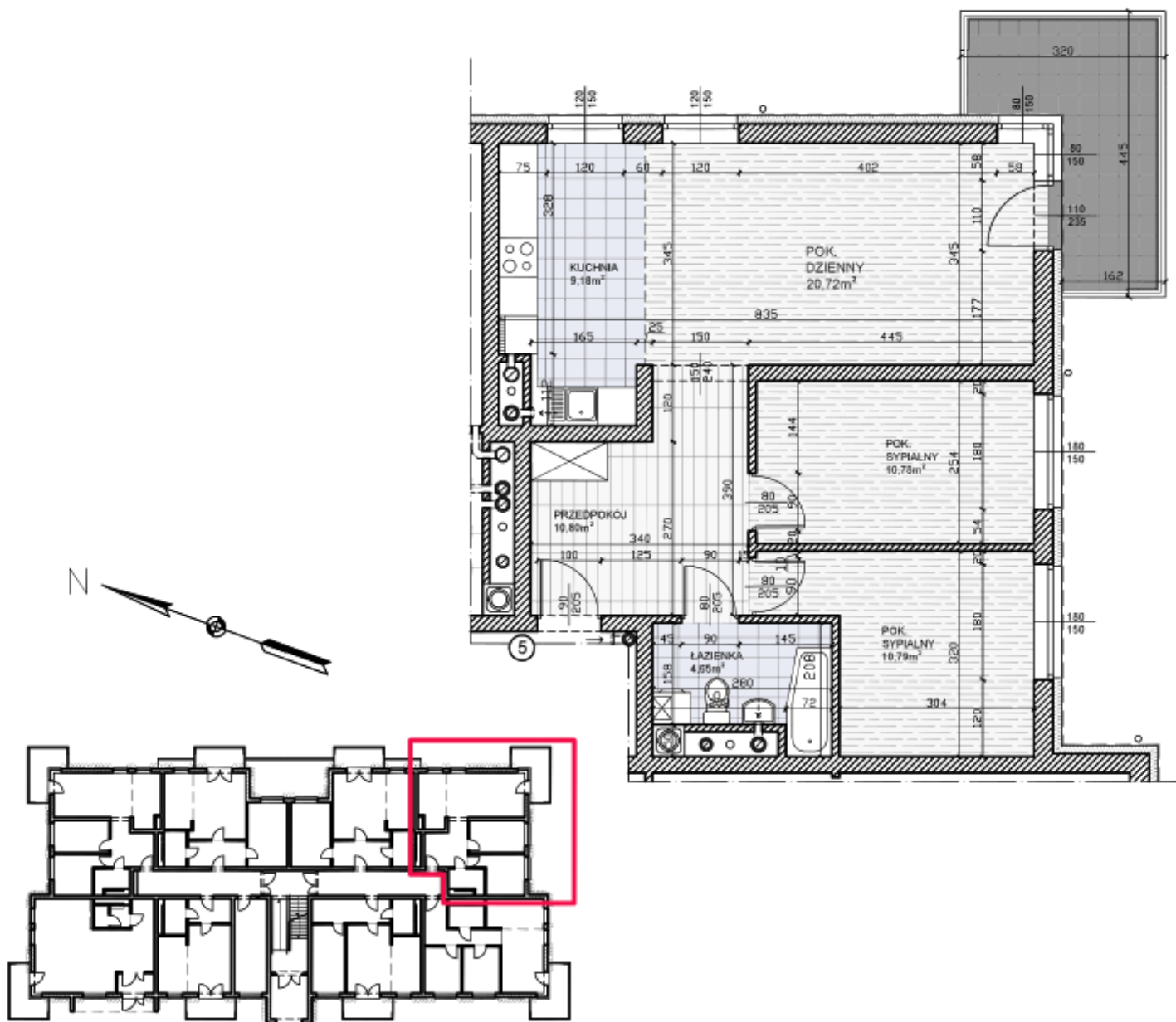

**M5**

POMIESZCZENIE	POW.m2	POSADZKA	RAZEM
PRZEDPOKÓJ	10.80 m2	PLYTKI CERAMICZNE	KAT. 3P 66.92 m2
POKÓJ DZIENNY	20.72 m2	P. PODŁOGOWE AC4	
KUCHNIA	9.18 m2	<b>PLYTKI CERAMICZNE</b>	
POKÓJ SYPIALNY	10.78 m2	P. PODŁOGOWE AC4	
POKÓJ SYPIALNY	10.79 m2	P. PODŁOGOWE AC4	
ŁAZIENKA	4.65 m2	PLYTKI CERAMICZNE	

Więcej informacji pod nr 505 810 363, 32 285 28 97

MTBS Sp. z o.o. ul. Towarowa 1 Tarnowskie Góry  
[www.mtbstg.pl](http://www.mtbstg.pl) [najem.lokali@mtbstg.pl](mailto:najem.lokali@mtbstg.pl)

# NOWE MIESZKANIA NA WYNAJEM

## Lubliniec, ul. Wilniewczyca 6a/6 i 6b/6

### INFORMACJE:

- Adres: Wilniewczyca 6a/6 oraz 6b/6
- Piętro: parter
- Ilość pokoi: 3
- Powierzchnia: 63,65 m<sup>2</sup>
- Partycypacja: 64 135,42 zł
- Kaucja: 9 547,50 zł
- Czynsz: 12,50 zł/m<sup>2</sup>
- Komórka piwniczna

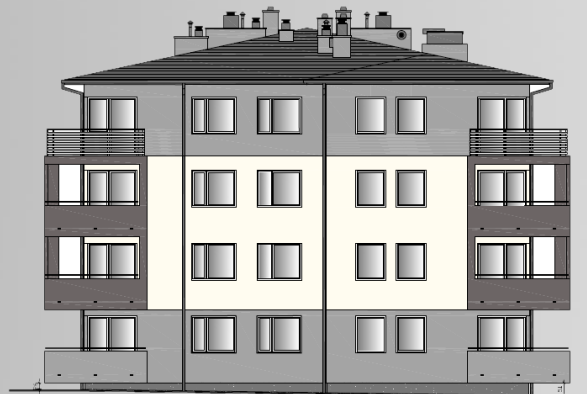

- ❖ Ściany i sufity: tynki gipsowe maszynowe lub cementowo-wapienne, farby akrylowe
- ❖ Posadzki: płytki ceramiczne oraz panele podłogowe
- ❖ Kuchnia: kuchenka elektryczna z piekarnikiem, zlewozmywak z baterią
- ❖ Łazienka: kabina prysznicowa z baterią, umywalka z baterią, miska ustępowa z deską sedesową, piecyk gazowy dwufunkcyjny



Więcej informacji pod nr 505 810 363, 32 285 28 97

MTBS Sp. z o.o. ul. Towarowa 1 Tarnowskie Góry  
[www.mtbstg.pl](http://www.mtbstg.pl) [najem.lokali@mtbstg.pl](mailto:najem.lokali@mtbstg.pl)



# NOWE MIESZKANIA NA WYNAJEM

## Lubliniec, ul. Wilniewczyca 6a/6 i 6b/6

Mieszkanie nr 6

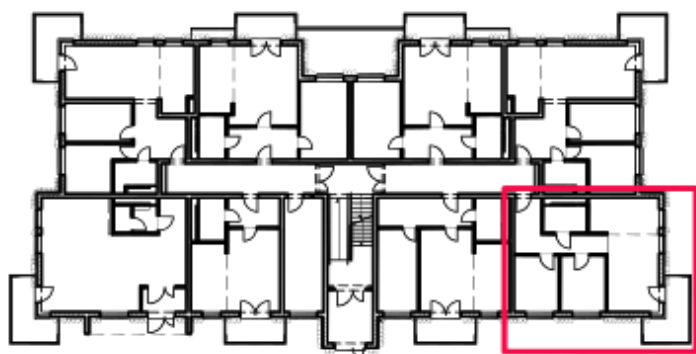
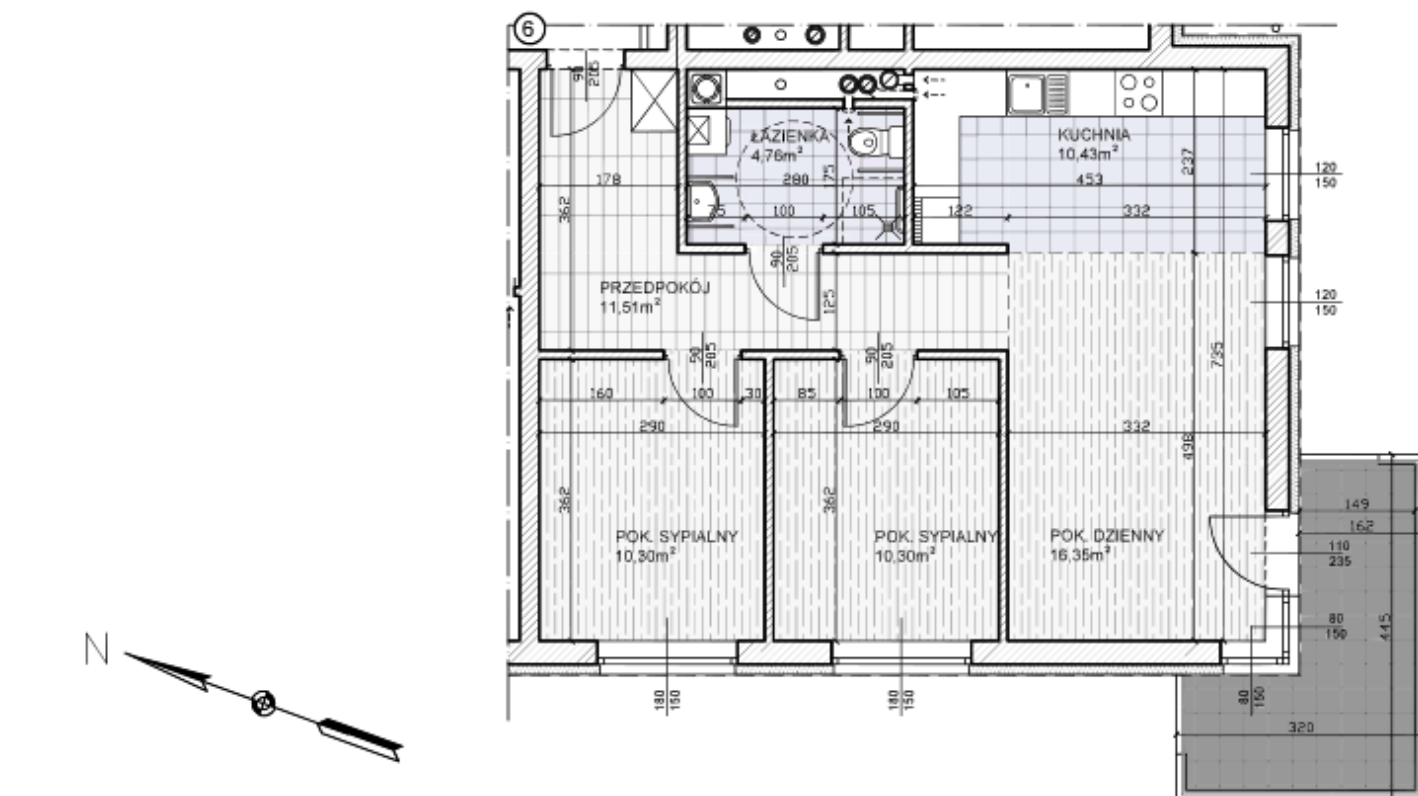

**M6**

POMIESZCZENIE	POW.m2	POSADZKA	RAZEM
PRZEDPOKÓJ	11.51 m2	PLYTKI CERAMICZNE	KAT. 3P 63.65 m2
POKÓJ DZIENNY	16.35 m2	P. PODŁOGOWE AC4	
KUCHNIA	10.43 m2	<b>PLYTKI CERAMICZNE</b>	
POKÓJ SYPIALNY	10.30 m2	P. PODŁOGOWE AC4	
POKÓJ SYPIALNY	10.30 m2	P. PODŁOGOWE AC4	
ŁAZIENKA	4.76 m2	PLYTKI CERAMICZNE	

Więcej informacji pod nr 505 810 363, 32 285 28 97

MTBS Sp. z o.o. ul. Towarowa 1 Tarnowskie Góry  
[www.mtbstg.pl](http://www.mtbstg.pl) [najem.lokali@mtbstg.pl](mailto:najem.lokali@mtbstg.pl)

# NOWE MIESZKANIA NA WYNAJEM

## Lubliniec, ul. Wilniewczyca 6a/7 i 6b/7

### INFORMACJE:

- Adres: Wilniewczyca 6a/7 oraz 6b/7
- Piętro: parter
- Ilość pokoi: 2
- Powierzchnia: 58,44 m<sup>2</sup>
- Partycypacja: 58 885,69 zł
- Kaucja: 8 766,00 zł
- Czynsz: 12,50 zł/m<sup>2</sup>
- Komórka piwniczna



- ❖ Ściany i sufity: tynki gipsowe maszynowe lub cementowo-wapienne, farby akrylowe
- ❖ Posadzki: płytki ceramiczne oraz panele podłogowe
- ❖ Kuchnia: kuchenka elektryczna z piekarnikiem, zlewozmywak z baterią
- ❖ Łazienka: wanna, umywalka z baterią, miska ustępowa z deską sedesową, piecyk gazowy dwufunkcyjny



Więcej informacji pod nr 505 810 363, 32 285 28 97

MTBS Sp. z o.o. ul. Towarowa 1 Tarnowskie Góry  
[www.mtbstg.pl](http://www.mtbstg.pl) [najem.lokali@mtbstg.pl](mailto:najem.lokali@mtbstg.pl)

# NOWE MIESZKANIA NA WYNAJEM

## Lubliniec, ul. Wilniewczyca 6a/7 i 6b/7

### Mieszkanie nr 7

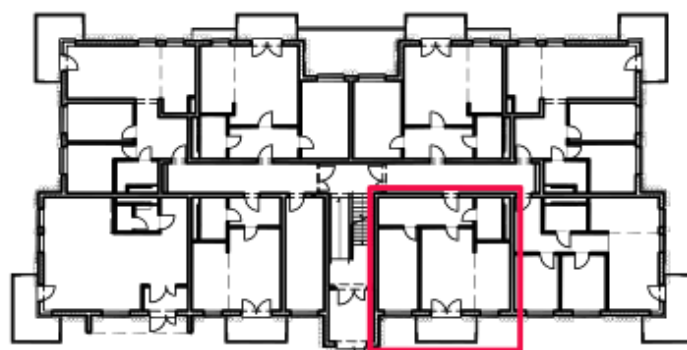
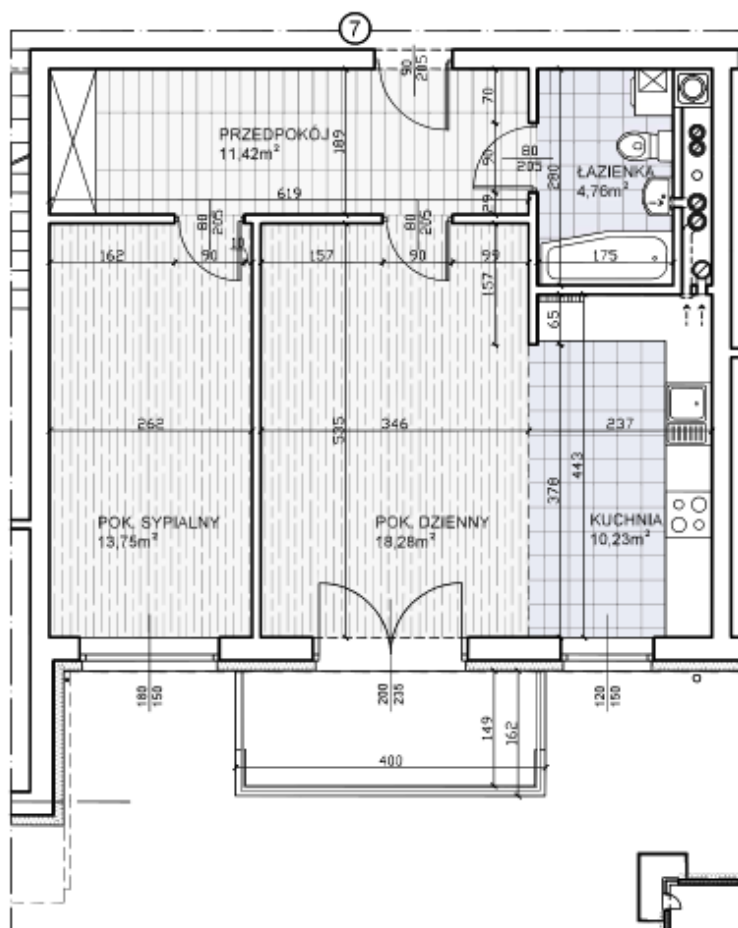

**M7**

POMIESZCZENIE	POW.m2	POSADZKA	RAZEM
PRZEDPOKÓJ	11,42 m2	PLYTKI CERAMICZNE	KAT. 2P 58,44 m2
POKÓJ DZIENNY	18,28 m2	P. PODŁOGOWE AC4	
KUCHNIA	10,23 m2	PLYTKI CERAMICZNE	
POKÓJ SYPIALNY	13,75 m2	P. PODŁOGOWE AC4	
ŁAZIENKA	4,76 m2	PLYTKI CERAMICZNE	

Więcej informacji pod nr 505 810 363, 32 285 28 97

MTBS Sp. z o.o. ul. Towarowa 1 Tarnowskie Góry  
[www.mtbstg.pl](http://www.mtbstg.pl) [najem.lokali@mtbstg.pl](mailto:najem.lokali@mtbstg.pl)

# NOWE MIESZKANIA NA WYNAJEM

## Lubliniec, ul. Wilniewczyca 6a i 6b

### Lokal użytkowy nr 1

#### INFORMACJE:

- Adres: Wilniewczyca 6a/lokal użytkowy nr 1 i 6b/lokal użytkowy nr 1
- Piętro: parter
- Powierzchnia: 64,83 m<sup>2</sup>
- Partycypacja: 65 324,42 zł
- Kaucja: 9 724,50 zł

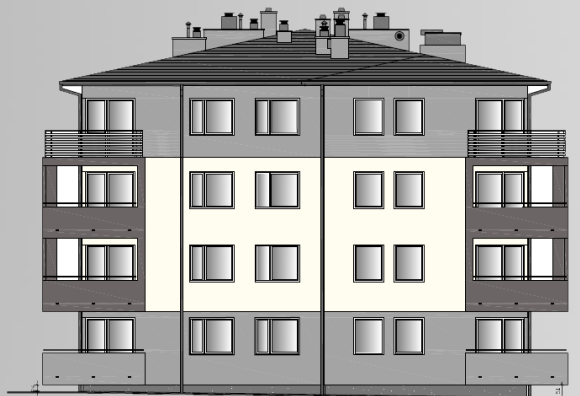

- ❖ Ściany i sufity: tynki gipsowe maszynowe lub cementowo-wapienne, farby akrylowe
- ❖ Posadzki: płytki ceramiczne
- ❖ Łazienka: umywalka z baterią, miska ustępowa z deską sedesową, piecyk gazowy dwufunkcyjny



Więcej informacji pod nr 505 810 363, 32 285 28 97

MTBS Sp. z o.o. ul. Towarowa 1 Tarnowskie Góry  
www.mtbstg.pl najem.lokali@mtbstg.pl



# NOWE MIESZKANIA NA WYNAJEM

## Lubliniec, ul. Wilniewczyca 6a i 6b

### Lokal użytkowy nr 1

Lokal usługowy nr 1

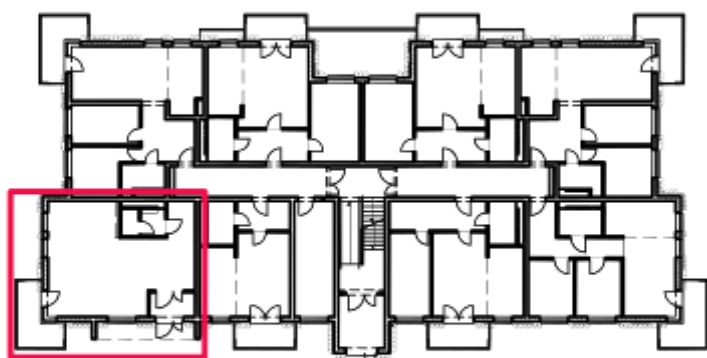
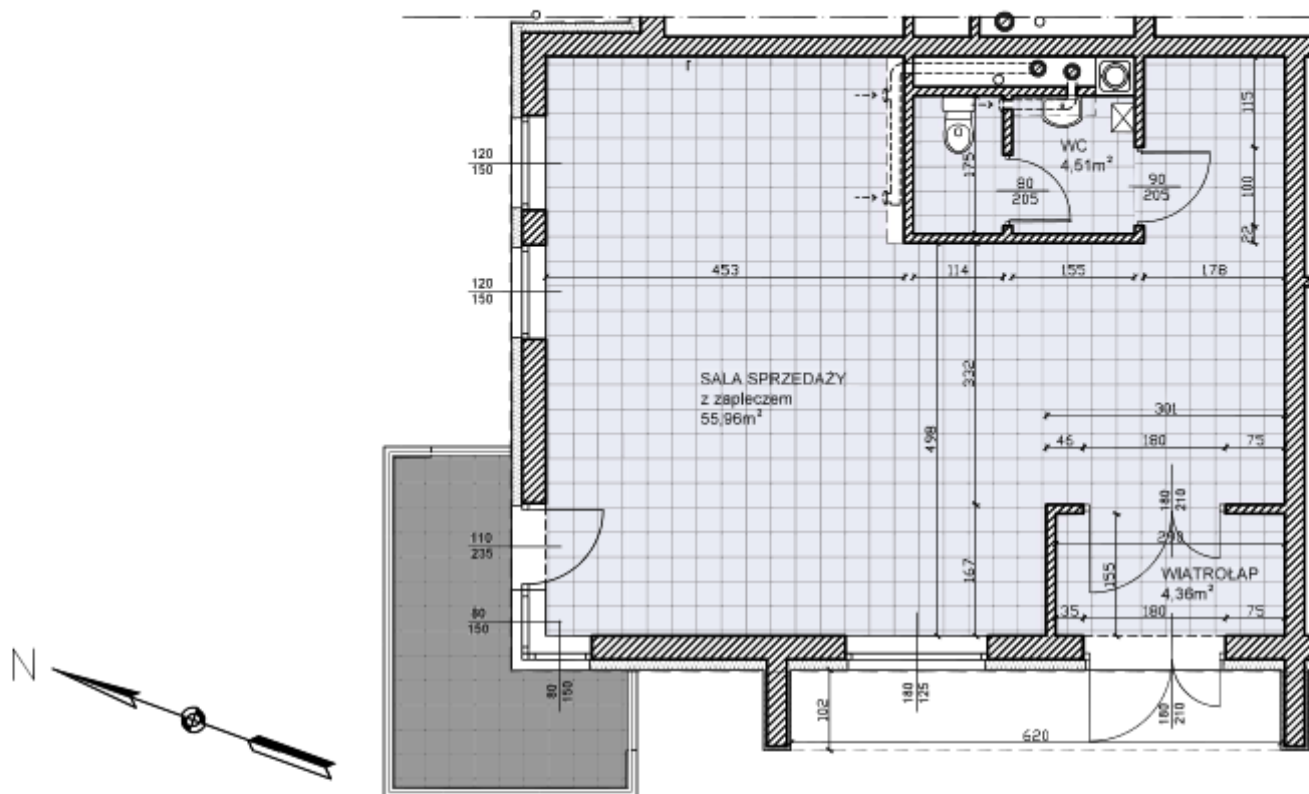

POMIESZCZENIE	POW.m2	POSADZKA	RAZEM
SALA SPRZEDAŻY	55.96 m2	PLYTKI CERAMICZNE	KAT. USŁ. 64.83 m2
WIATROLAP	4.36 m2	PLYTKI CERAMICZNE	
WC	4.51 m2	PLYTKI CERAMICZNE	

**U1**

Więcej informacji pod nr 505 810 363, 32 285 28 97

MTBS Sp. z o.o. ul. Towarowa 1 Tarnowskie Góry  
[www.mtbstg.pl](http://www.mtbstg.pl) [najem.lokali@mtbstg.pl](mailto:najem.lokali@mtbstg.pl)

# NOWE MIESZKANIA NA WYNAJEM

## Lubliniec, ul. Wilniewczyca 6a/8 i 6b/8

### INFORMACJE:

- Adres: Wilniewczyca 6a/8 oraz 6b/8
- Piętro: I
- Ilość pokoi: 2
- Powierzchnia: 58,44 m<sup>2</sup>
- Partycypacja: 58 885,69 zł
- Kaucja: 8 766,00 zł
- Czynsz: 12,50 zł/m<sup>2</sup>
- Komórka piwniczna

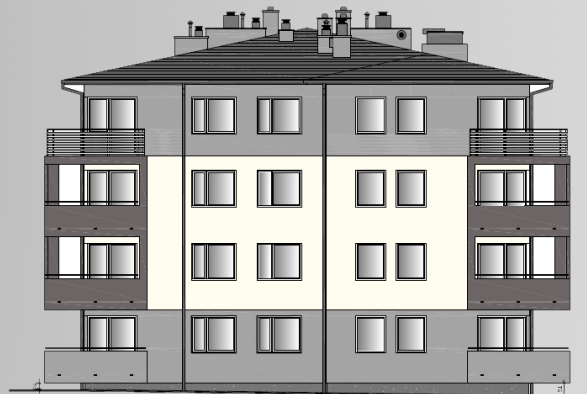

- ❖ Ściany i sufity: tynki gipsowe maszynowe lub cementowo-wapienne, farby akrylowe
- ❖ Posadzki: płytki ceramiczne oraz panele podłogowe
- ❖ Kuchnia: kuchenka elektryczna z piekarnikiem, zlewozmywak z baterią
- ❖ Łazienka: wanna, umywalka z baterią, miska ustępowa z deską sedesową, piecyk gazowy dwufunkcyjny



Więcej informacji pod nr 505 810 363, 32 285 28 97

MTBS Sp. z o.o. ul. Towarowa 1 Tarnowskie Góry  
[www.mtbstg.pl](http://www.mtbstg.pl) [najem.lokali@mtbstg.pl](mailto:najem.lokali@mtbstg.pl)

# NOWE MIESZKANIA NA WYNAJEM

## Lubliniec, ul. Wilniewczyca 6a/8 i 6b/8

Mieszkanie nr 8

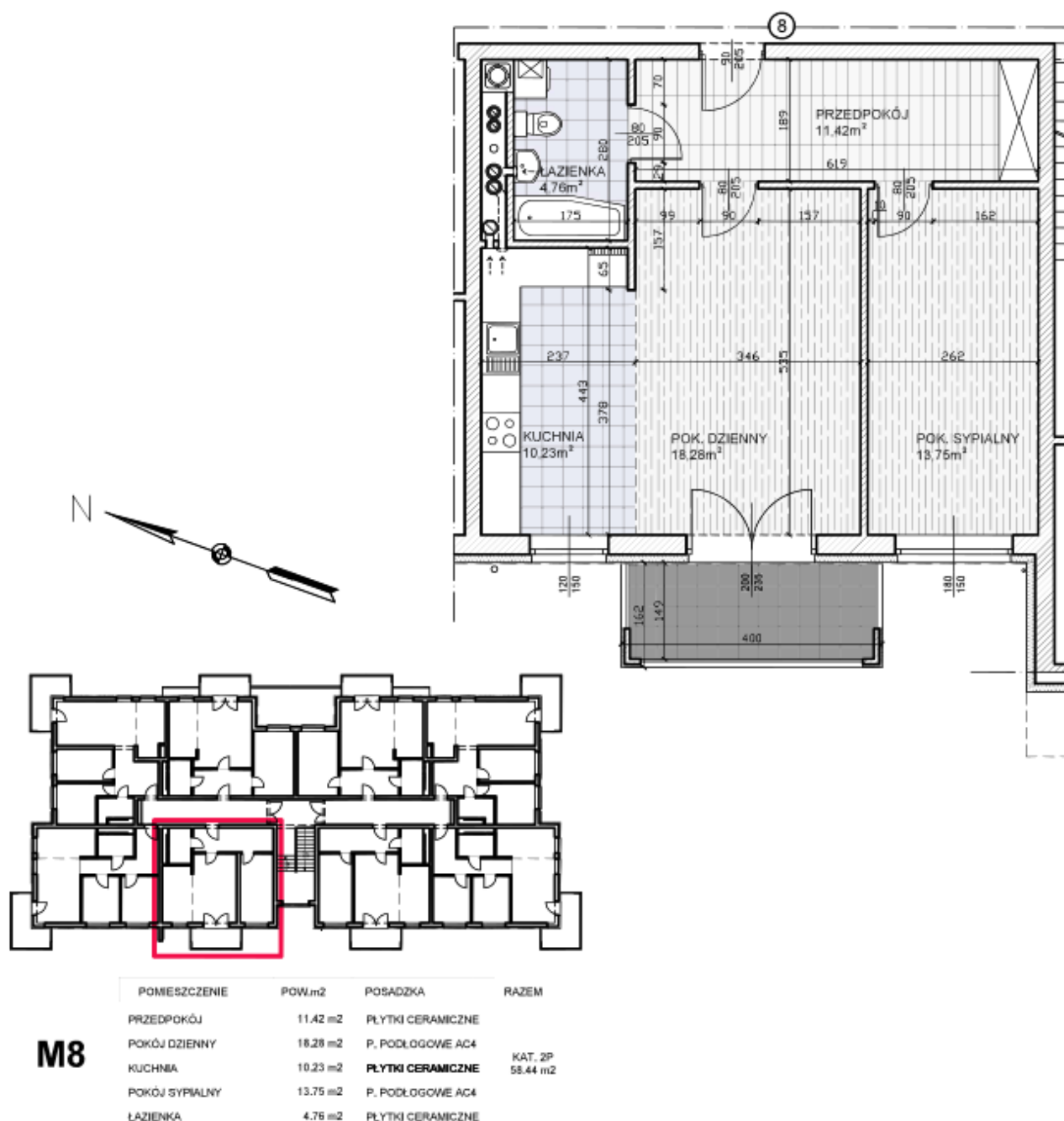

Więcej informacji pod nr 505 810 363, 32 285 28 97

MTBS Sp. z o.o. ul. Towarowa 1 Tarnowskie Góry  
[www.mtbstg.pl](http://www.mtbstg.pl) [najem.lokali@mtbstg.pl](mailto:najem.lokali@mtbstg.pl)

# NOWE MIESZKANIA NA WYNAJEM

## Lubliniec, ul. Wilniewczyca 6a/9 i 6b/9

### INFORMACJE:

- Adres: Wilniewczyca 6a/9 oraz 6b/9
- Piętro: I
- Ilość pokoi: 3
- Powierzchnia: 63,65 m<sup>2</sup>
- Partycypacja: 64 135,42 zł
- Kaucja: 9 547,50 zł
- Czynsz: 12,50 zł/m<sup>2</sup>
- Komórka piwniczna

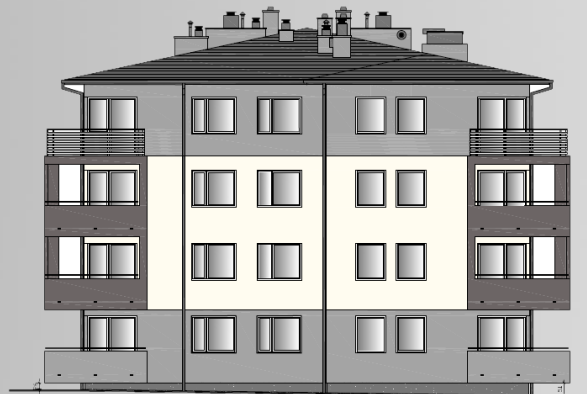

- ❖ Ściany i sufity: tynki gipsowe maszynowe lub cementowo-wapienne, farby akrylowe
- ❖ Posadzki: płytki ceramiczne oraz panele podłogowe
- ❖ Kuchnia: kuchenka elektryczna z piekarnikiem, zlewozmywak z baterią
- ❖ Łazienka: wanna, umywalka z baterią, miska ustępowa z deską sedesową, piecyk gazowy dwufunkcyjny



Więcej informacji pod nr 505 810 363, 32 285 28 97

MTBS Sp. z o.o. ul. Towarowa 1 Tarnowskie Góry  
[www.mtbstg.pl](http://www.mtbstg.pl) [najem.lokali@mtbstg.pl](mailto:najem.lokali@mtbstg.pl)



# NOWE MIESZKANIA NA WYNAJEM

## Lubliniec, ul. Wilniewczyca 6a/9 i 6b/9

### Mieszkanie nr 9

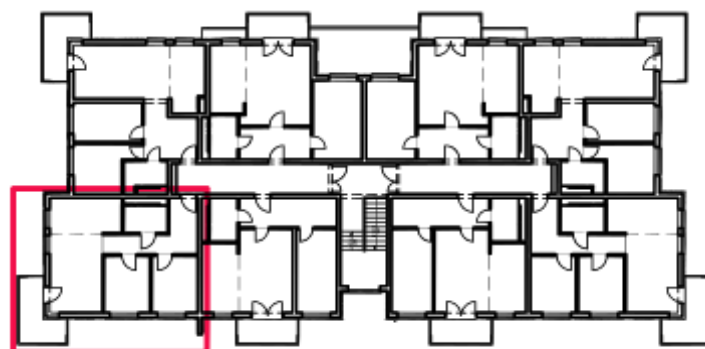
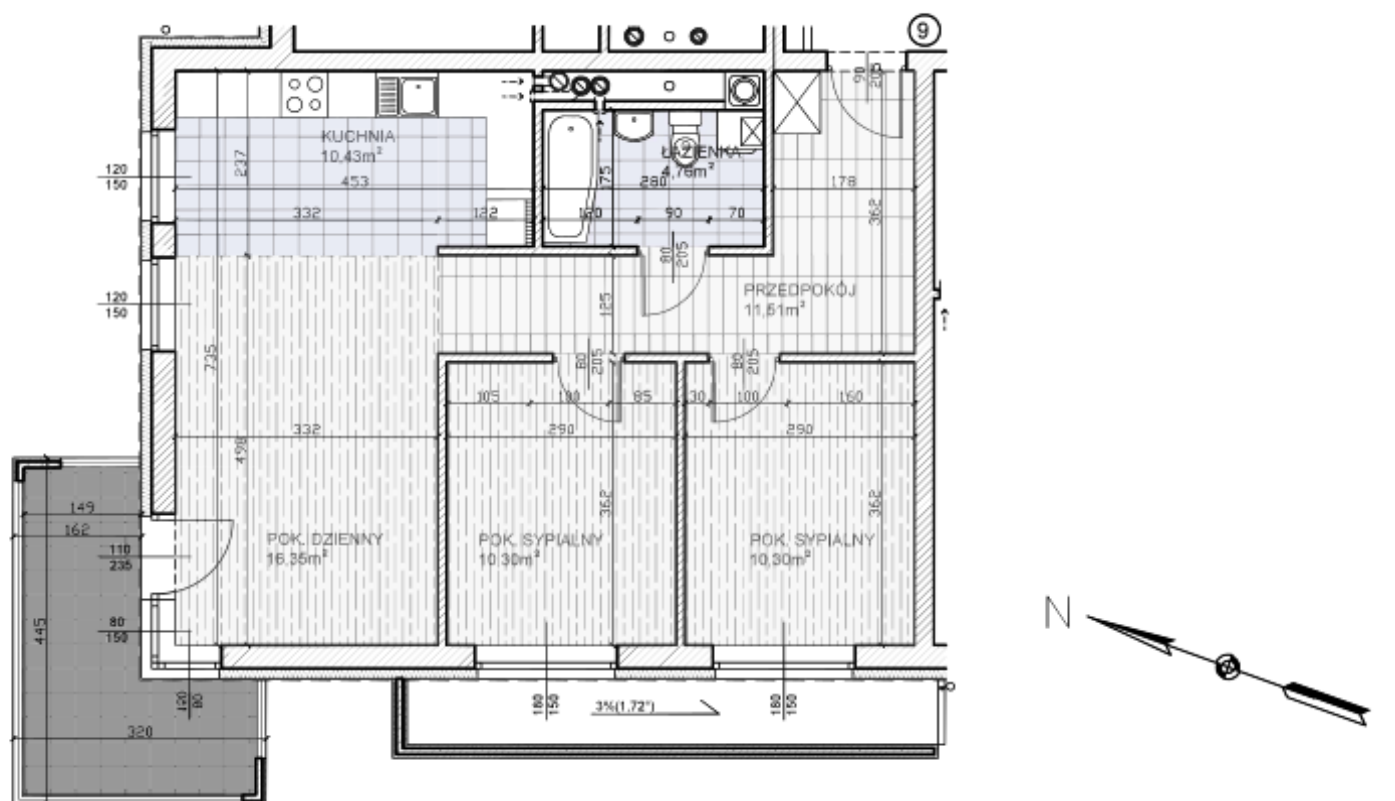

POMIESZCZENIE	POW,m2	POSADZKA	RAZEM
<b>M9</b> PRZEDPOKÓJ	11.51 m2	PLYTKI CERAMICZNE	KAT. 3P 63.65 m2
POKÓJ DZIENNY	16.35 m2	P. PODŁOGOWE AC4	
KUCHNIA	10.43 m2	<b>PLYTKI CERAMICZNE</b>	
POKÓJ SYPIALNY	10.30 m2	P. PODŁOGOWE AC4	
POKÓJ SYPIALNY	10.30 m2	P. PODŁOGOWE AC4	
ŁAZIENKA	4.76 m2	PLYTKI CERAMICZNE	

Więcej informacji pod nr 505 810 363, 32 285 28 97

MTBS Sp. z o.o. ul. Towarowa 1 Tarnowskie Góry  
[www.mtbstg.pl](http://www.mtbstg.pl) [najem.lokali@mtbstg.pl](mailto:najem.lokali@mtbstg.pl)

# NOWE MIESZKANIA NA WYNAJEM

## Lubliniec, ul. Wilniewczyca 6a/10 i 6b/10

### INFORMACJE:

- Adres: Wilniewczyca 6a/10 oraz 6b/10
- Piętro: I
- Ilość pokoi: 3
- Powierzchnia: 66,92 m<sup>2</sup>
- Partycypacja: 67 430,36 zł
- Kaucja: 10 038,00 zł
- Czynsz: 12,50 zł/m<sup>2</sup>
- Komórka piwniczna

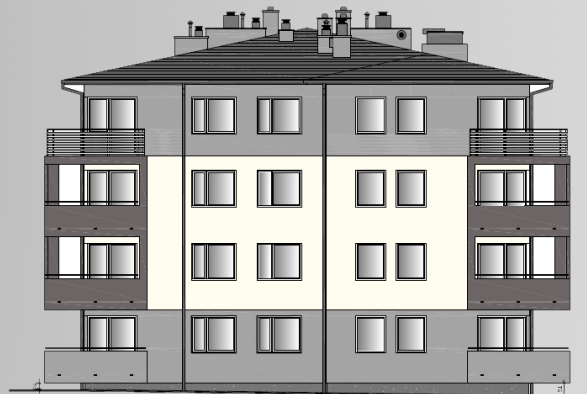

- ❖ Ściany i sufity: tynki gipsowe maszynowe lub cementowo-wapienne, farby akrylowe
- ❖ Posadzki: płytki ceramiczne oraz panele podłogowe
- ❖ Kuchnia: kuchenka elektryczna z piekarnikiem, zlewozmywak z baterią
- ❖ Łazienka: wanna, umywalka z baterią, miska ustępowa z deską sedesową, piecyk gazowy dwufunkcyjny



Więcej informacji pod nr 505 810 363, 32 285 28 97

MTBS Sp. z o.o. ul. Towarowa 1 Tarnowskie Góry  
[www.mtbstg.pl](http://www.mtbstg.pl) [najem.lokali@mtbstg.pl](mailto:najem.lokali@mtbstg.pl)

# NOWE MIESZKANIA NA WYNAJEM

## Lubliniec, ul. Wilniewczyca 6a/10 i 6b/10

Mieszkanie nr 10

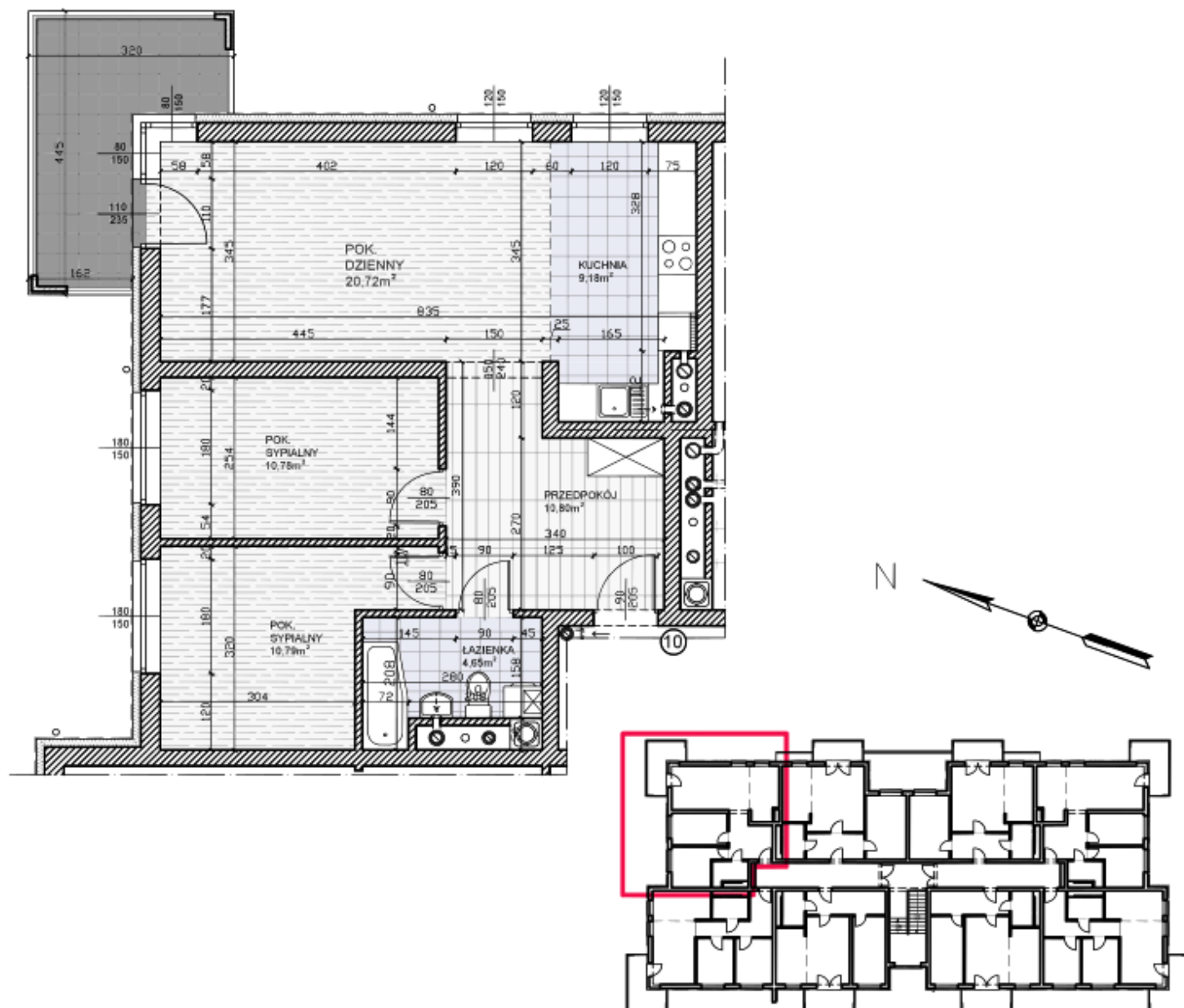

POMIESZCZENIE	POW.m2	POSADZKA	RAZEM
<b>M10</b>			
PRZEDPOKÓJ	10.80 m2	PLYTKI CERAMICZNE	KAT. 3P 66.92 m2
POKÓJ DZIENNY	20.72 m2	P. PODŁOGOWE AC4	
KUCHNIA	9.18 m2	<b>PLYTKI CERAMICZNE</b>	
POKÓJ SYPIALNY	10.78 m2	P. PODŁOGOWE AC4	
POKÓJ SYPIALNY	10.79 m2	P. PODŁOGOWE AC4	
ŁAZIENKA	4.65 m2	PLYTKI CERAMICZNE	

Więcej informacji pod nr 505 810 363, 32 285 28 97

MTBS Sp. z o.o. ul. Towarowa 1 Tarnowskie Góry  
[www.mtbstg.pl](http://www.mtbstg.pl) [najem.lokali@mtbstg.pl](mailto:najem.lokali@mtbstg.pl)

# NOWE MIESZKANIA NA WYNAJEM

## Lubliniec, ul. Wilniewczyca 6a/11 i 6b/11

### INFORMACJE:

- Adres: Wilniewczyca 6a/11 oraz 6b/11
- Piętro: I
- Ilość pokoi: 2
- Powierzchnia: 60,73 m<sup>2</sup>
- Partycypacja: 61 193,15 zł
- Kaucja: 9 109,50 zł
- Czynsz: 12,50 zł/m<sup>2</sup>
- Komórka piwniczna

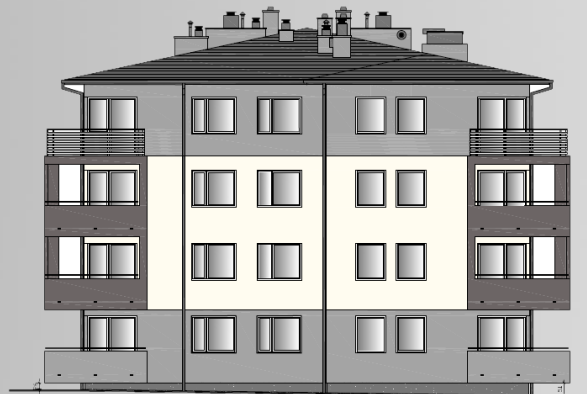

- ❖ Ściany i sufity: tynki gipsowe maszynowe lub cementowo-wapienne, farby akrylowe
- ❖ Posadzki: płytki ceramiczne oraz panele podłogowe
- ❖ Kuchnia: kuchenka elektryczna z piekarnikiem, zlewozmywak z baterią
- ❖ Łazienka: wanna, umywalka z baterią, miska ustępowa z deską sedesową, piecyk gazowy dwufunkcyjny



Więcej informacji pod nr 505 810 363, 32 285 28 97

MTBS Sp. z o.o. ul. Towarowa 1 Tarnowskie Góry  
[www.mtbstg.pl](http://www.mtbstg.pl) [najem.lokali@mtbstg.pl](mailto:najem.lokali@mtbstg.pl)



# NOWE MIESZKANIA NA WYNAJEM

## Lubliniec, ul. Wilniewczyca 6a/11 i 6b/11

Mieszkanie nr 11

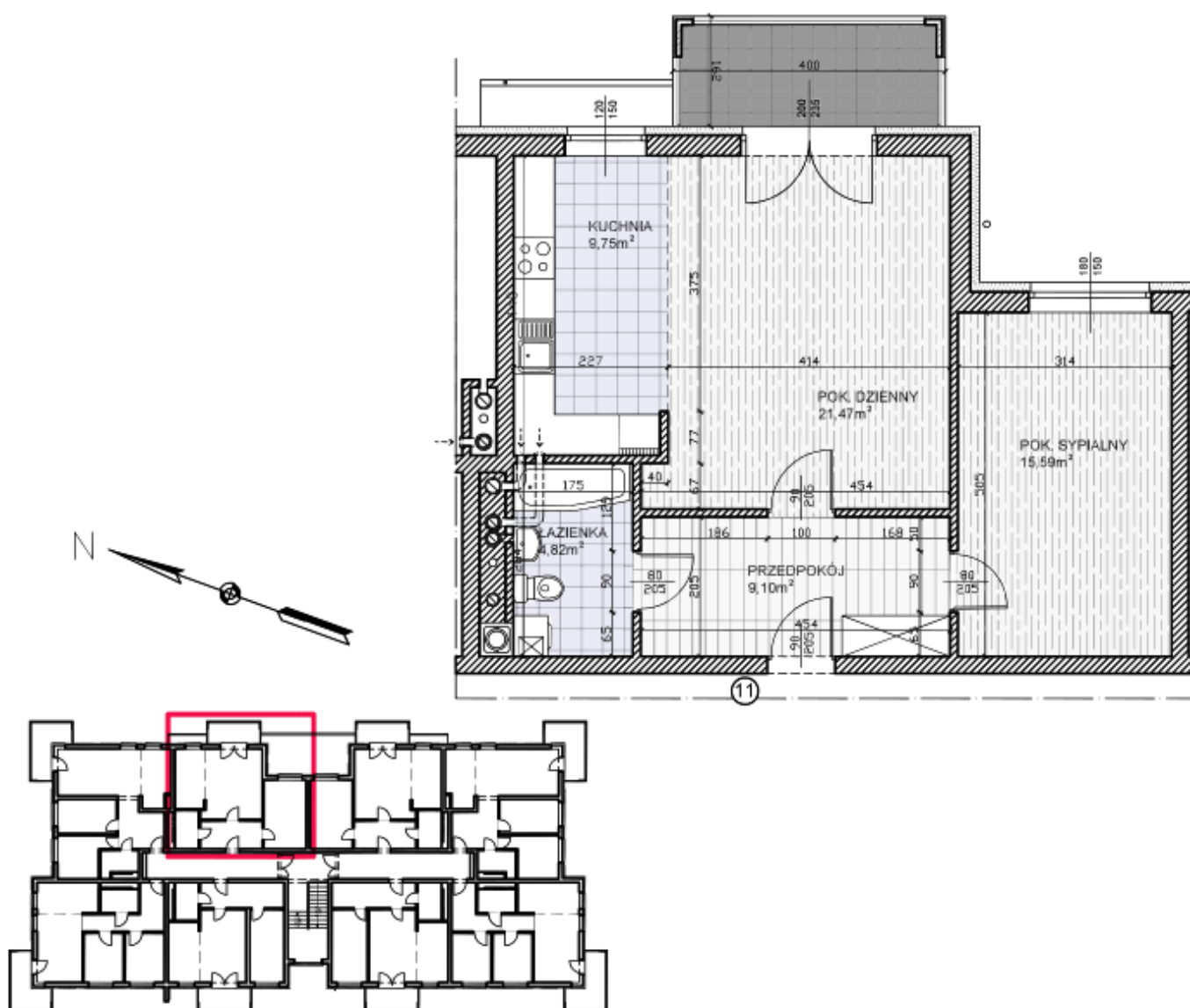

**M11**

POMIESZCZENIE	POW.m2	POSADZKA	RAZEM
PRZEDPOKÓJ	9.10 m <sup>2</sup>	PLYTKI CERAMICZNE	KAT. 2P 60.73 m <sup>2</sup>
POKÓJ DZIENNY	21.47 m <sup>2</sup>	P. PODŁOGOWE AC4	
KUCHNIA	9.75 m <sup>2</sup>	PLYTKI CERAMICZNE	
POKÓJ SYPIALNY	15.59 m <sup>2</sup>	P. PODŁOGOWE AC4	
ŁAZIENKA	4.82 m <sup>2</sup>	PLYTKI CERAMICZNE	

Więcej informacji pod nr 505 810 363, 32 285 28 97

MTBS Sp. z o.o. ul. Towarowa 1 Tarnowskie Góry  
[www.mtbstg.pl](http://www.mtbstg.pl) [najem.lokali@mtbstg.pl](mailto:najem.lokali@mtbstg.pl)

# NOWE MIESZKANIA NA WYNAJEM

## Lubliniec, ul. Wilniewczyca 6a/12 i 6b/12

### INFORMACJE:

- Adres: Wilniewczyca 6a/12 oraz 6b/12
- Piętro: I
- Ilość pokoi: 2
- Powierzchnia: 60,73 m<sup>2</sup>
- Partycypacja: 61 193,15 zł
- Kaucja: 9 109,50 zł
- Czynsz: 12,50 zł/m<sup>2</sup>
- Komórka piwniczna

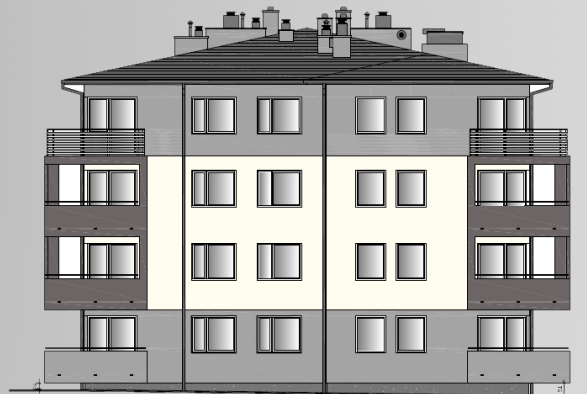

- ❖ Ściany i sufity: tynki gipsowe maszynowe lub cementowo-wapienne, farby akrylowe
- ❖ Posadzki: płytki ceramiczne oraz panele podłogowe
- ❖ Kuchnia: kuchenka elektryczna z piekarnikiem, zlewozmywak z baterią
- ❖ Łazienka: wanna, umywalka z baterią, miska ustępowa z deską sedesową, piecyk gazowy dwufunkcyjny



Więcej informacji pod nr 505 810 363, 32 285 28 97

MTBS Sp. z o.o. ul. Towarowa 1 Tarnowskie Góry  
[www.mtbstg.pl](http://www.mtbstg.pl) [najem.lokali@mtbstg.pl](mailto:najem.lokali@mtbstg.pl)

# NOWE MIESZKANIA NA WYNAJEM

## Lubliniec, ul. Wilniewczyca 6a/12 i 6b/12

Mieszkanie nr 12

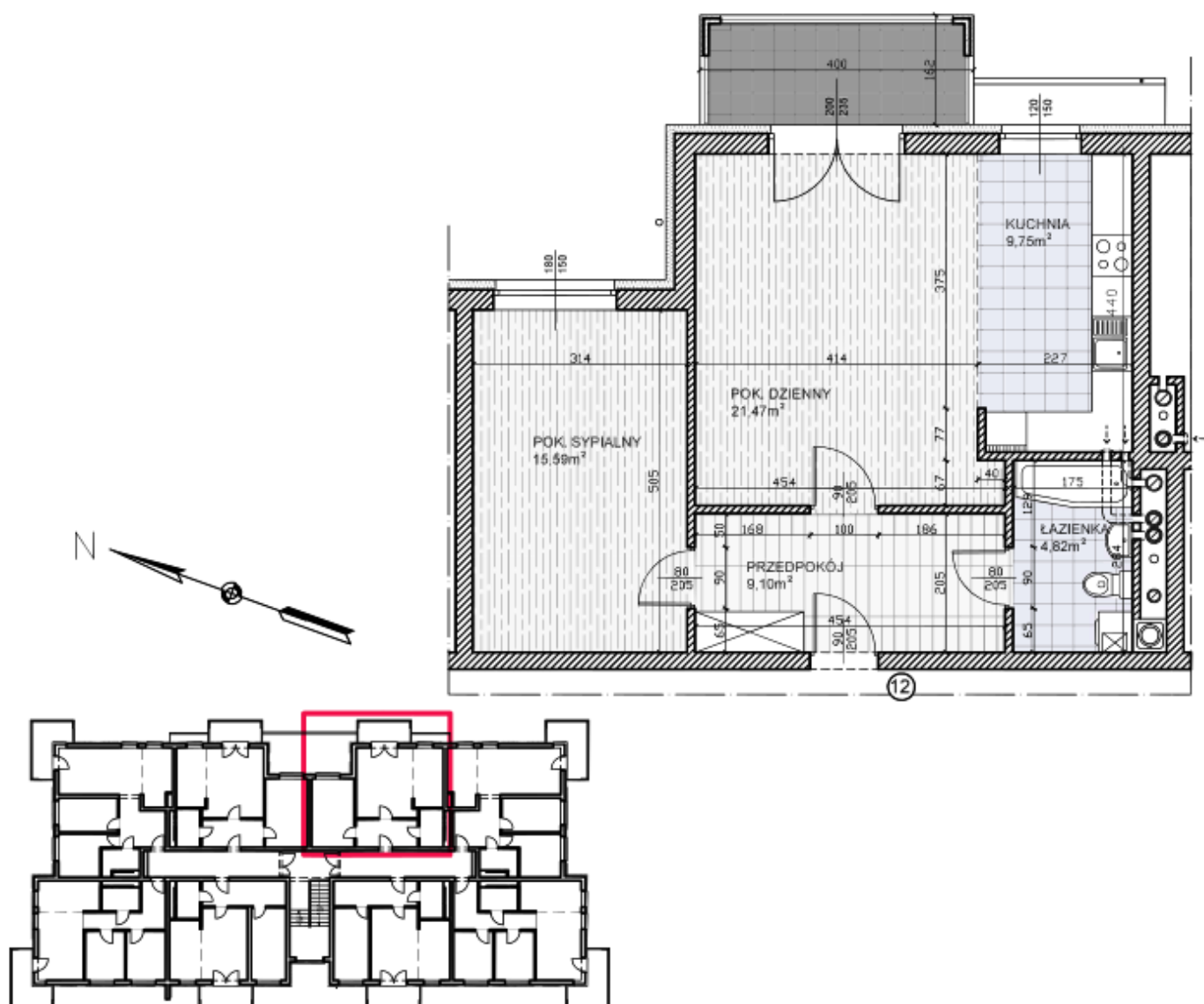

**M12**

POMIESZCZENIE	POW.m2	POSADZKA	RAZEM
PRZEDPOKÓJ	9.10 m2	PLYTKI CERAMICZNE	KAT. 2P 60.73 m2
POKÓJ DZIENNY	21.47 m2	P. PODŁOGOWE AC4	
KUCHNIA	9.75 m2	PLYTKI CERAMICZNE	
POKÓJ SYPIALNY	15.59 m2	P. PODŁOGOWE AC4	
ŁAZIENKA	4.82 m2	PLYTKI CERAMICZNE	

Więcej informacji pod nr 505 810 363, 32 285 28 97

MTBS Sp. z o.o. ul. Towarowa 1 Tarnowskie Góry  
[www.mtbstg.pl](http://www.mtbstg.pl) [najem.lokali@mtbstg.pl](mailto:najem.lokali@mtbstg.pl)

# NOWE MIESZKANIA NA WYNAJEM

## Lubliniec, ul. Wilniewczyca 6a/13 i 6b/13

### INFORMACJE:

- Adres: Wilniewczyca 6a/13 oraz 6b/13
- Piętro: I
- Ilość pokoi: 3
- Powierzchnia: 66,92 m<sup>2</sup>
- Partycypacja: 67 430,36 zł
- Kaucja: 10 038,00 zł
- Czynsz: 12,50 zł/m<sup>2</sup>
- Komórka piwniczna

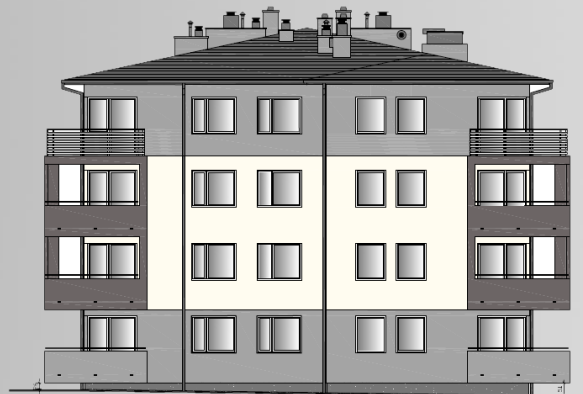

- ❖ Ściany i sufity: tynki gipsowe maszynowe lub cementowo-wapienne, farby akrylowe
- ❖ Posadzki: płytki ceramiczne oraz panele podłogowe
- ❖ Kuchnia: kuchenka elektryczna z piekarnikiem, zlewozmywak z baterią
- ❖ Łazienka: wanna, umywalka z baterią, miska ustępowa z deską sedesową, piecyk gazowy dwufunkcyjny



Więcej informacji pod nr 505 810 363, 32 285 28 97

MTBS Sp. z o.o. ul. Towarowa 1 Tarnowskie Góry  
[www.mtbstg.pl](http://www.mtbstg.pl) [najem.lokali@mtbstg.pl](mailto:najem.lokali@mtbstg.pl)



# NOWE MIESZKANIA NA WYNAJEM

## Lubliniec, ul. Wilniewczyca 6a/13 i 6b/13

Mieszkanie nr 13

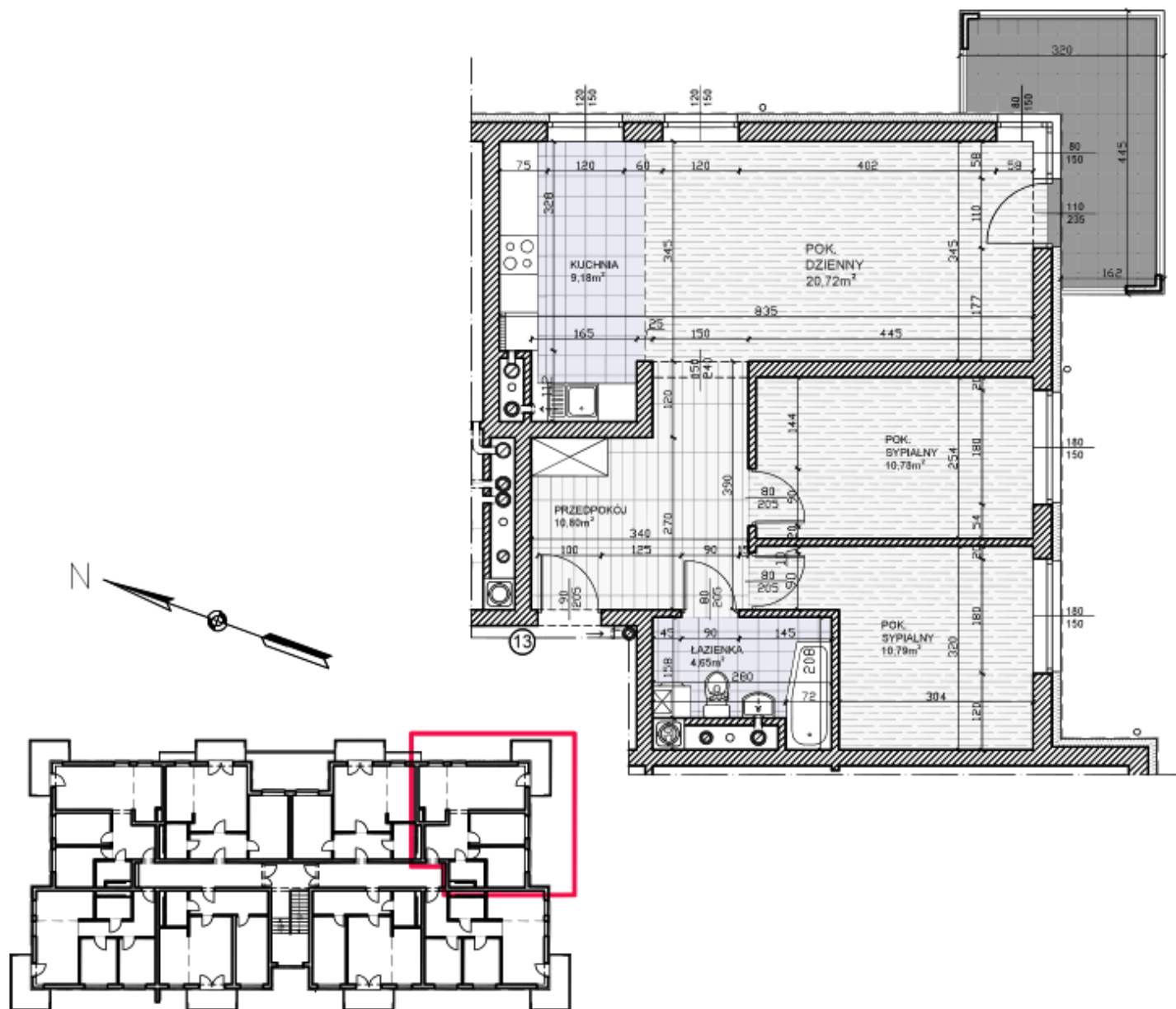

**M13**

POMIESZCZENIE	POW.m2	POSADZKA	RAZEM
PRZEDPOKÓJ	10.80 m2	PLYTKI CERAMICZNE	KAT. 3P 66.92 m2
POKÓJ DZIENNY	20.72 m2	P. PODLOGOWE AC4	
KUCHNIA	9.18 m2	PLYTKI CERAMICZNE	
POKÓJ SYPIALNY	10.78 m2	P. PODLOGOWE AC4	
POKÓJ SYPIALNY	10.79 m2	P. PODLOGOWE AC4	
ŁAZIENKA	4.65 m2	PLYTKI CERAMICZNE	

Więcej informacji pod nr 505 810 363, 32 285 28 97

MTBS Sp. z o.o. ul. Towarowa 1 Tarnowskie Góry  
[www.mtbstg.pl](http://www.mtbstg.pl) [najem.lokali@mtbstg.pl](mailto:najem.lokali@mtbstg.pl)

# NOWE MIESZKANIA NA WYNAJEM

## Lubliniec, ul. Wilniewczyca 6a/14 i 6b/14

### INFORMACJE:

- Adres: Wilniewczyca 6a/14 oraz 6b/14
- Piętro: I
- Ilość pokoi: 3
- Powierzchnia: 63,65 m<sup>2</sup>
- Partycypacja: 64 135,42 zł
- Kaucja: 9 547,50 zł
- Czynsz: 12,50 zł/m<sup>2</sup>
- Komórka piwniczna

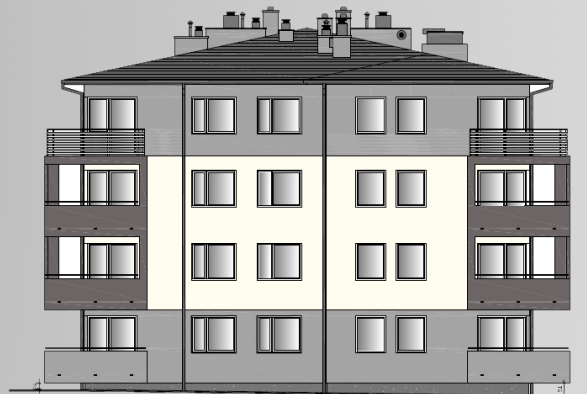

- ❖ Ściany i sufity: tynki gipsowe maszynowe lub cementowo-wapienne, farby akrylowe
- ❖ Posadzki: płytki ceramiczne oraz panele podłogowe
- ❖ Kuchnia: kuchenka elektryczna z piekarnikiem, zlewozmywak z baterią
- ❖ Łazienka: kabina prysznicowa z baterią, umywalka z baterią, miska ustępowa z deską sedesową, piecyk gazowy dwufunkcyjny



Więcej informacji pod nr 505 810 363, 32 285 28 97

MTBS Sp. z o.o. ul. Towarowa 1 Tarnowskie Góry  
[www.mtbstg.pl](http://www.mtbstg.pl) [najem.lokali@mtbstg.pl](mailto:najem.lokali@mtbstg.pl)

# NOWE MIESZKANIA NA WYNAJEM

## Lubliniec, ul. Wilniewczyca 6a/14 i 6b/14

Mieszkanie nr 14

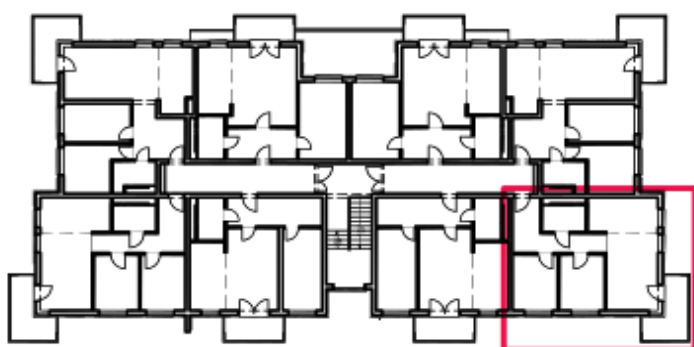
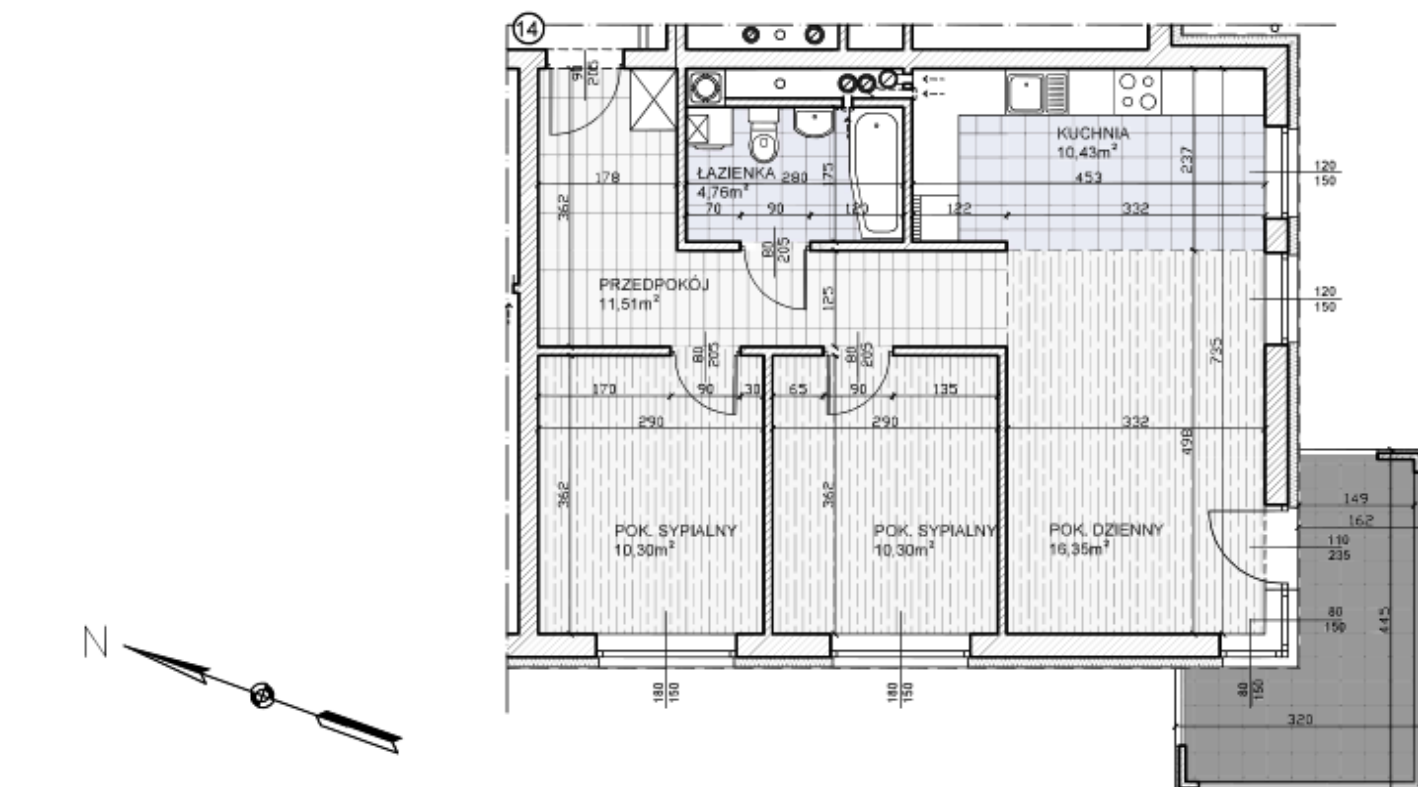

**M14**

POMIESZCZENIE	POW.m2	POSADZKA	RAZEM
PRZEDPOKÓJ	11.51 m2	PLYTKI CERAMICZNE	KAT. 3P 63.65 m2
POKÓJ DZIENNY	16.35 m2	P. PODŁOGOWE AC4	
KUCHNIA	10.43 m2	PLYTKI CERAMICZNE	
POKÓJ SYPIALNY	10.30 m2	P. PODŁOGOWE AC4	
POKÓJ SYPIALNY	10.30 m2	P. PODŁOGOWE AC4	
ŁAZIENKA	4.76 m2	PLYTKI CERAMICZNE	

Więcej informacji pod nr 505 810 363, 32 285 28 97

MTBS Sp. z o.o. ul. Towarowa 1 Tarnowskie Góry  
[www.mtbstg.pl](http://www.mtbstg.pl) [najem.lokali@mtbstg.pl](mailto:najem.lokali@mtbstg.pl)

# NOWE MIESZKANIA NA WYNAJEM

## Lubliniec, ul. Wilniewczyca 6a/15 i 6b/15

### INFORMACJE:

- Adres: Wilniewczyca 6a/15 oraz 6b/15
- Piętro: I
- Ilość pokoi: 2
- Powierzchnia: 58,44 m<sup>2</sup>
- Partycypacja: 58 885,69 zł
- Kaucja: 8 766,00 zł
- Czynsz: 12,50 zł/m<sup>2</sup>
- Komórka piwniczna

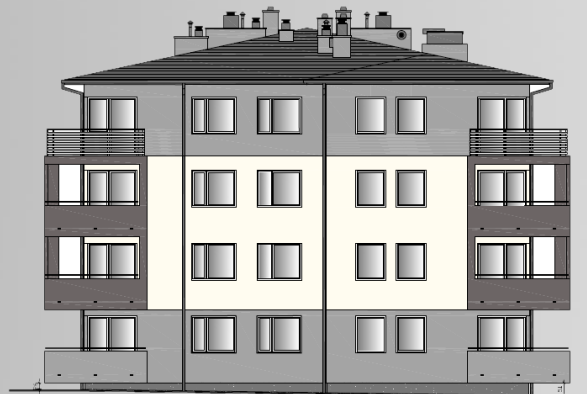

- ❖ Ściany i sufity: tynki gipsowe maszynowe lub cementowo-wapienne, farby akrylowe
- ❖ Posadzki: płytki ceramiczne oraz panele podłogowe
- ❖ Kuchnia: kuchenka elektryczna z piekarnikiem, zlewozmywak z baterią
- ❖ Łazienka: wanna, umywalka z baterią, miska ustępowa z deską sedesową, piecyk gazowy dwufunkcyjny



Więcej informacji pod nr 505 810 363, 32 285 28 97

MTBS Sp. z o.o. ul. Towarowa 1 Tarnowskie Góry  
[www.mtbstg.pl](http://www.mtbstg.pl) [najem.lokali@mtbstg.pl](mailto:najem.lokali@mtbstg.pl)



# NOWE MIESZKANIA NA WYNAJEM

## Lubliniec, ul. Wilniewczyca 6a/15 i 6b/15

### Mieszkanie nr 15

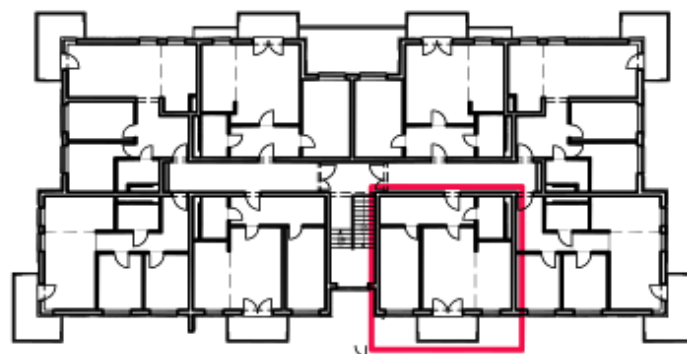
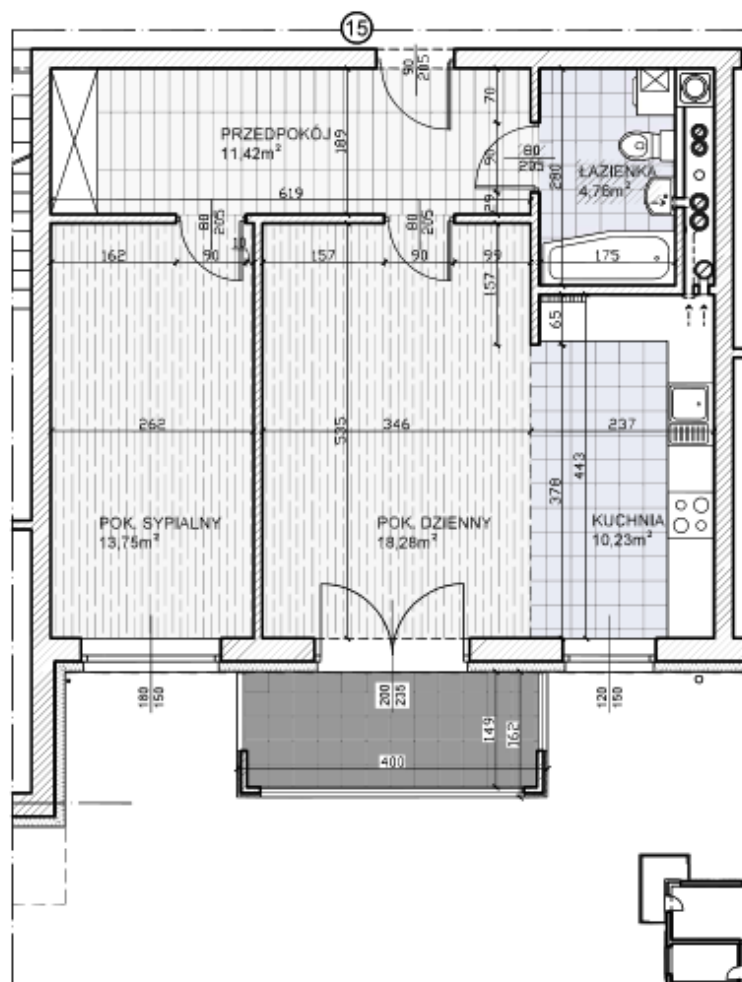

POMIESZCZENIE	POW.m2	POSADZKA	RAZEM
<b>M15</b> PRZEDPOKÓJ	11.42 m2	PLYTKI CERAMICZNE	KAT. 2P 58,44 m2
POKÓJ DZIENNY	18.28 m2	P. PODŁOGOWE AC4	
KUCHNIA	10.23 m2	<b>PLYTKI CERAMICZNE</b>	
POKÓJ SYPIALNY	13.75 m2	P. PODŁOGOWE AC4	
ŁAZIENKA	4.76 m2	PLYTKI CERAMICZNE	

Więcej informacji pod nr 505 810 363, 32 285 28 97

MTBS Sp. z o.o. ul. Towarowa 1 Tarnowskie Góry  
[www.mtbstg.pl](http://www.mtbstg.pl) [najem.lokali@mtbstg.pl](mailto:najem.lokali@mtbstg.pl)

# NOWE MIESZKANIA NA WYNAJEM

## Lubliniec, ul. Wilniewczyca 6a/16 i 6b/16

### INFORMACJE:

- Adres: Wilniewczyca 6a/16 oraz 6b/16
- Piętro: II
- Ilość pokoi: 2
- Powierzchnia: 58,44 m<sup>2</sup>
- Partycypacja: 58 885,69 zł
- Kaucja: 8 766,00 zł
- Czynsz: 12,50 zł/m<sup>2</sup>
- Komórka piwniczna

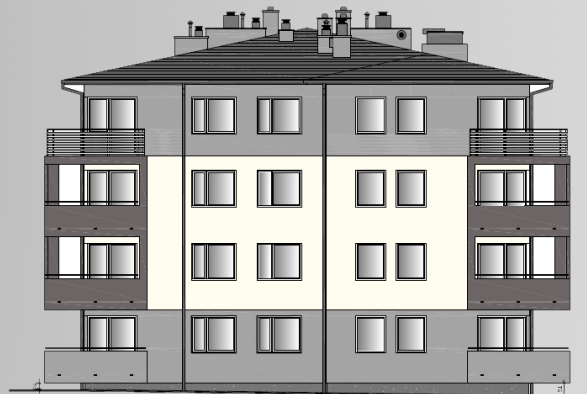

- ❖ Ściany i sufity: tynki gipsowe maszynowe lub cementowo-wapienne, farby akrylowe
- ❖ Posadzki: płytki ceramiczne oraz panele podłogowe
- ❖ Kuchnia: kuchenka elektryczna z piekarnikiem, zlewozmywak z baterią
- ❖ Łazienka: wanna, umywalka z baterią, miska ustępowa z deską sedesową, piecyk gazowy dwufunkcyjny



Więcej informacji pod nr 505 810 363, 32 285 28 97

MTBS Sp. z o.o. ul. Towarowa 1 Tarnowskie Góry  
[www.mtbstg.pl](http://www.mtbstg.pl) [najem.lokali@mtbstg.pl](mailto:najem.lokali@mtbstg.pl)

# NOWE MIESZKANIA NA WYNAJEM

Lubliniec, ul. Wilniewczyca 6a/16 i 6b/16

Mieszkanie nr 16

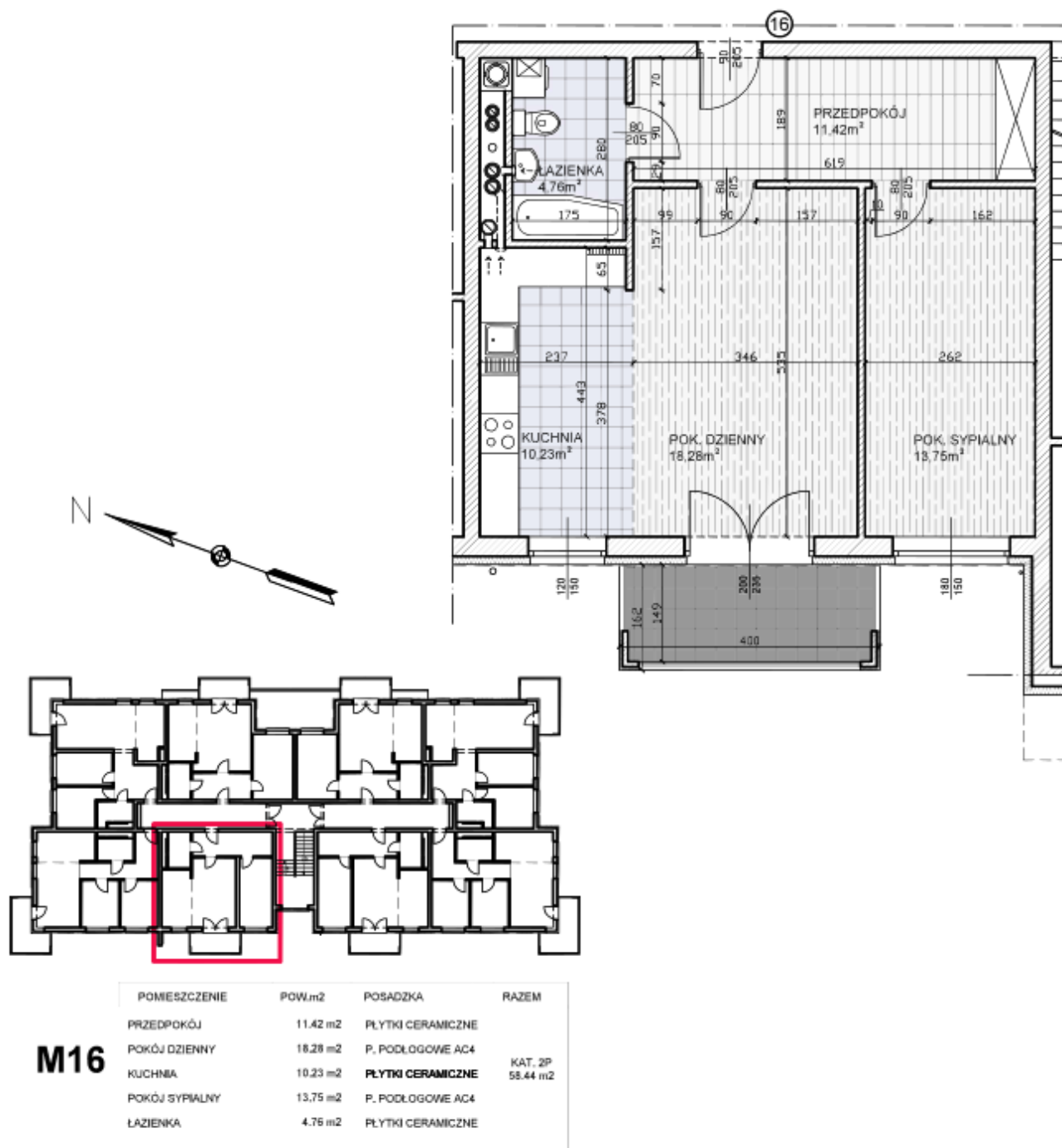

Więcej informacji pod nr 505 810 363, 32 285 28 97

MTBS Sp. z o.o. ul. Towarowa 1 Tarnowskie Góry  
[www.mtbstg.pl](http://www.mtbstg.pl) [najem.lokali@mtbstg.pl](mailto:najem.lokali@mtbstg.pl)

# NOWE MIESZKANIA NA WYNAJEM

## Lubliniec, ul. Wilniewczyca 6a/17 i 6b/17

### INFORMACJE:

- Adres: Wilniewczyca 6a/17 oraz 6b/17
- Piętro: II
- Ilość pokoi: 3
- Powierzchnia: 63,65 m<sup>2</sup>
- Partycypacja: 64 135,42 zł
- Kaucja: 9 547,50 zł
- Czynsz: 12,50 zł/m<sup>2</sup>
- Komórka piwniczna

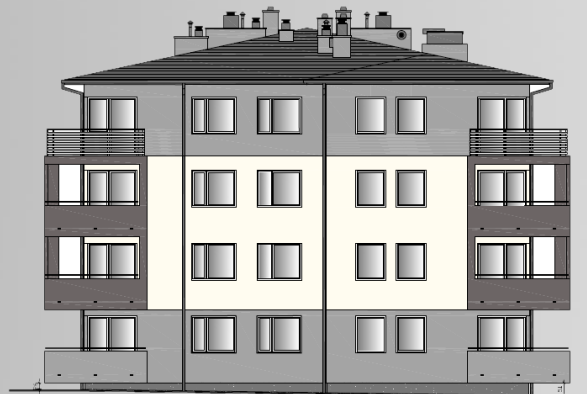

- ❖ Ściany i sufity: tynki gipsowe maszynowe lub cementowo-wapienne, farby akrylowe
- ❖ Posadzki: płytki ceramiczne oraz panele podłogowe
- ❖ Kuchnia: kuchenka elektryczna z piekarnikiem, zlewozmywak z baterią
- ❖ Łazienka: kabina prysznicowa z baterią, umywalka z baterią, miska ustępowa z deską sedesową, piecyk gazowy dwufunkcyjny



Więcej informacji pod nr 505 810 363, 32 285 28 97

MTBS Sp. z o.o. ul. Towarowa 1 Tarnowskie Góry  
[www.mtbstg.pl](http://www.mtbstg.pl) [najem.lokali@mtbstg.pl](mailto:najem.lokali@mtbstg.pl)



# NOWE MIESZKANIA NA WYNAJEM

## Lubliniec, ul. Wilniewczyca 6a/17 i 6b/17

### Mieszkanie nr 17

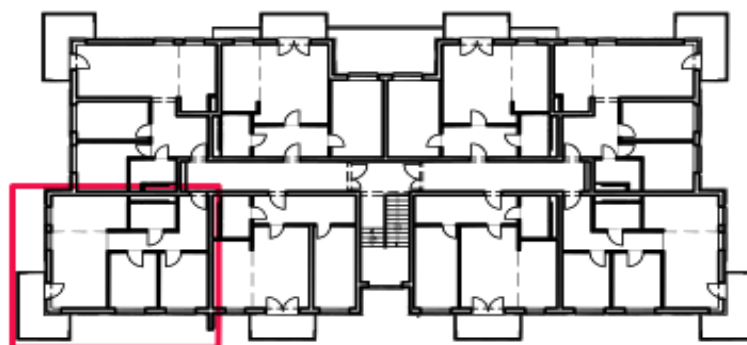
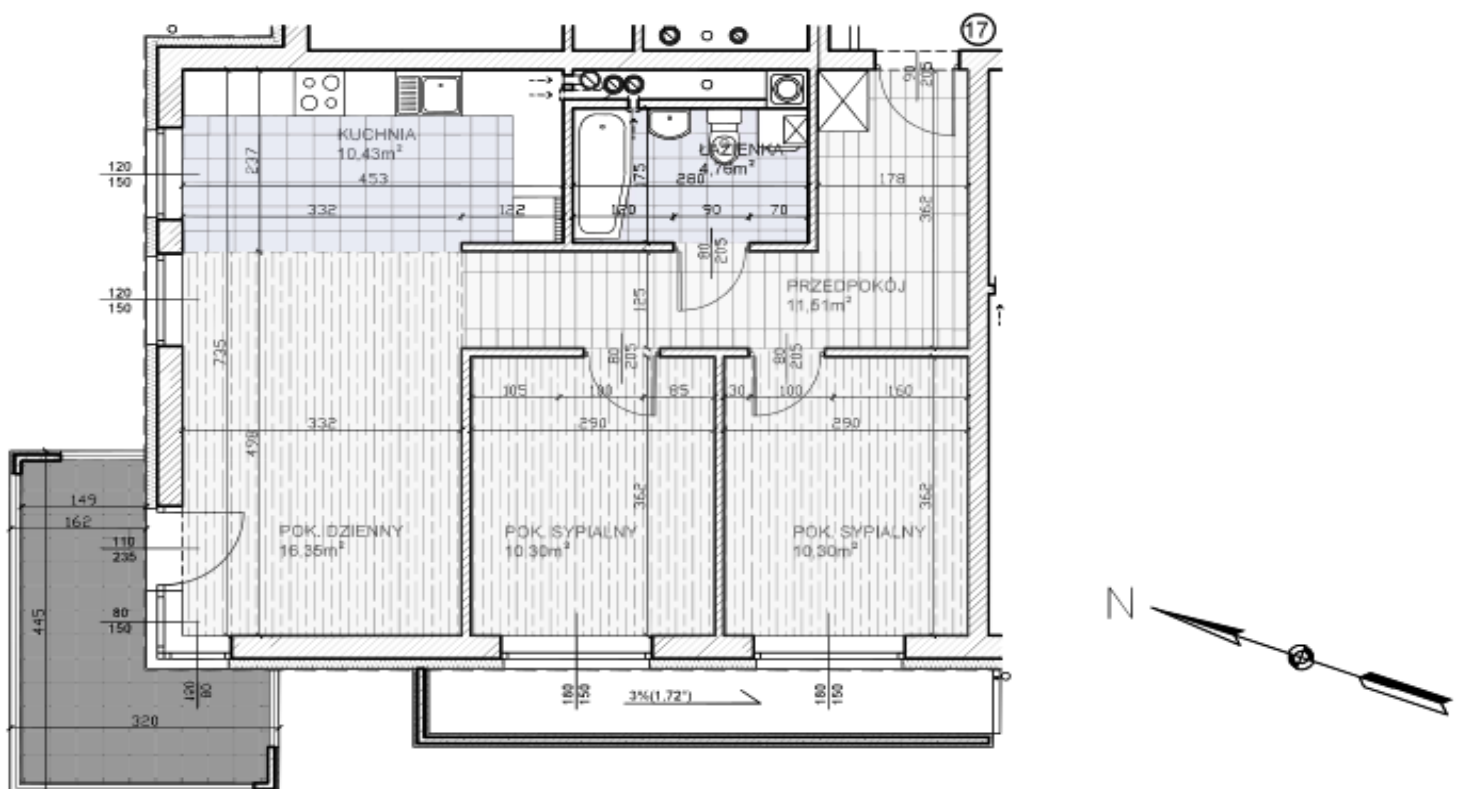

POMIESZCZENIE	POW.m2	POSADZKA	RAZEM
PRZEDPOKÓJ	11.51 m2	PLYTKI CERAMICZNE	KAT. 3P 63.65 m2
POKÓJ DZIENNY	16.35 m2	P. PODLOGOWE AC4	
KUCHNIA	10.43 m2	PLYTKI CERAMICZNE	
POKÓJ SYPIALNY	10.30 m2	P. PODLOGOWE AC4	
POKÓJ SYPIALNY	10.30 m2	P. PODLOGOWE AC4	
ŁAZIENKA	4.76 m2	PLYTKI CERAMICZNE	

Więcej informacji pod nr 505 810 363, 32 285 28 97

MTBS Sp. z o.o. ul. Towarowa 1 Tarnowskie Góry  
[www.mtbstg.pl](http://www.mtbstg.pl) [najem.lokali@mtbstg.pl](mailto:najem.lokali@mtbstg.pl)

# NOWE MIESZKANIA NA WYNAJEM

## Lubliniec, ul. Wilniewczyca 6a/18 i 6b/18

### INFORMACJE:

- Adres: Wilniewczyca 6a/18 oraz 6b/18
- Piętro: II
- Ilość pokoi: 3
- Powierzchnia: 66,92 m<sup>2</sup>
- Partycypacja: 67 430,36 zł
- Kaucja: 10 038,00 zł
- Czynsz: 12,50 zł/m<sup>2</sup>
- Komórka piwniczna

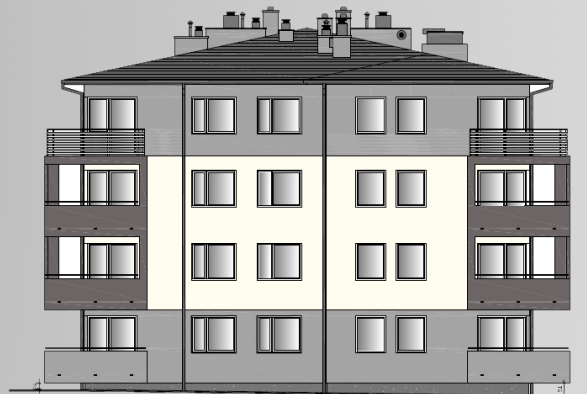

- ❖ Ściany i sufity: tynki gipsowe maszynowe lub cementowo-wapienne, farby akrylowe
- ❖ Posadzki: płytki ceramiczne oraz panele podłogowe
- ❖ Kuchnia: kuchenka elektryczna z piekarnikiem, zlewozmywak z baterią
- ❖ Łazienka: wanna, umywalka z baterią, miska ustępowa z deską sedesową, piecyk gazowy dwufunkcyjny



Więcej informacji pod nr 505 810 363, 32 285 28 97

MTBS Sp. z o.o. ul. Towarowa 1 Tarnowskie Góry  
[www.mtbstg.pl](http://www.mtbstg.pl) [najem.lokali@mtbstg.pl](mailto:najem.lokali@mtbstg.pl)

# NOWE MIESZKANIA NA WYNAJEM

## Lubliniec, ul. Wilniewczyca 6a/18 i 6b/18

Mieszkanie nr 18

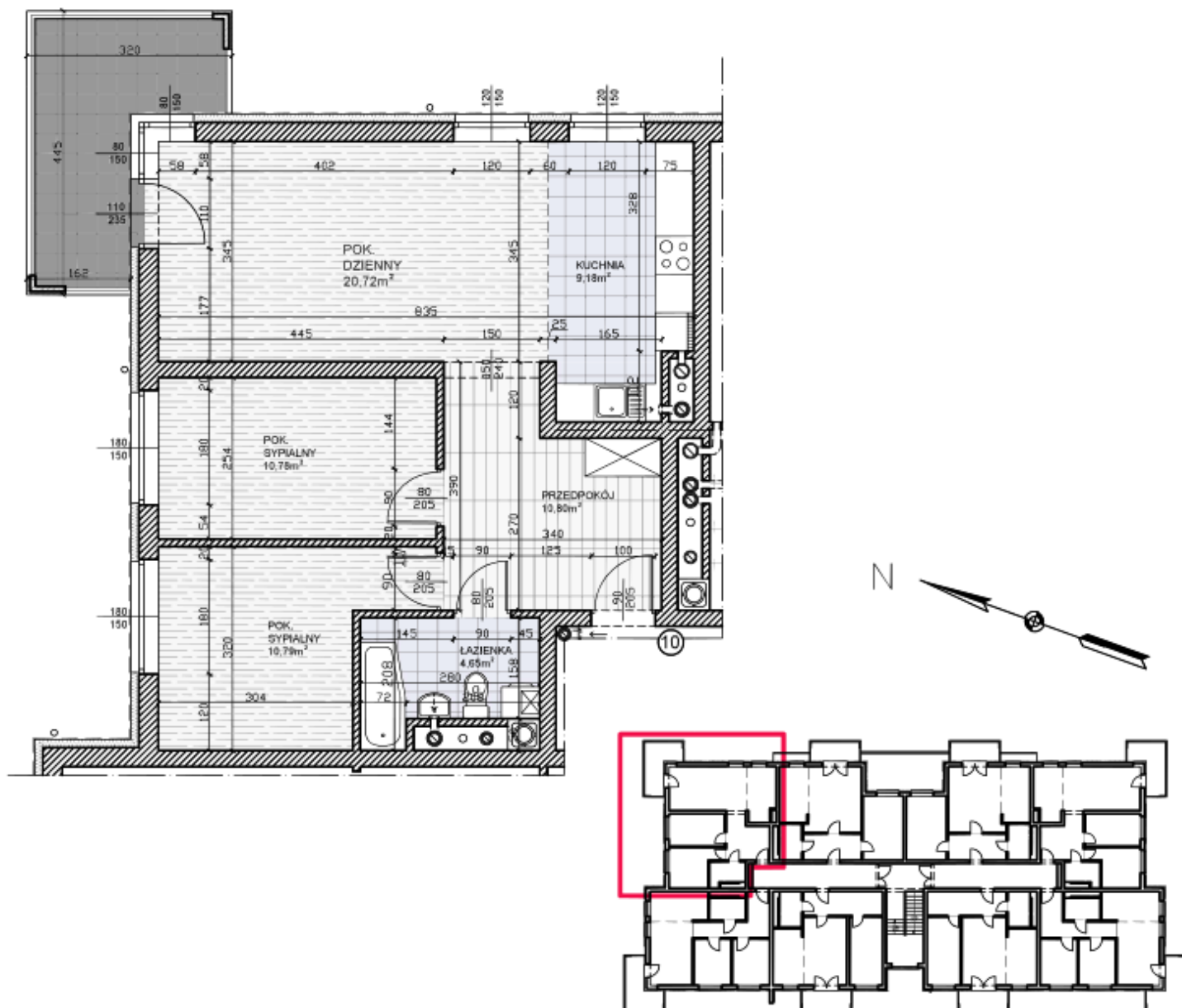

POMIESZCZENIE	POW.m2	POSADZKA	RAZEM
<b>M18</b>			
PRZEDPOKÓJ	10.80 m2	PLYTKI CERAMICZNE	KAT. 3P 66.92 m2
POKÓJ DZIENNY	20.72 m2	P. PODLOGOWE AC4	
KUCHNIA	9.18 m2	<b>PLYTKI CERAMICZNE</b>	
POKÓJ SYPIALNY	10.78 m2	P. PODLOGOWE AC4	
POKÓJ SYPIALNY	10.79 m2	P. PODLOGOWE AC4	
ŁAZIENKA	4.65 m2	PLYTKI CERAMICZNE	

Więcej informacji pod nr 505 810 363, 32 285 28 97

MTBS Sp. z o.o. ul. Towarowa 1 Tarnowskie Góry  
[www.mtbstg.pl](http://www.mtbstg.pl) [najem.lokali@mtbstg.pl](mailto:najem.lokali@mtbstg.pl)

# NOWE MIESZKANIA NA WYNAJEM

## Lubliniec, ul. Wilniewczyca 6a/19 i 6b/19

### INFORMACJE:

- Adres: Wilniewczyca 6a/19 oraz 6b/19
- Piętro: II
- Ilość pokoi: 2
- Powierzchnia: 60,73 m<sup>2</sup>
- Partycypacja: 61 193,15 zł
- Kaucja: 9 109,50 zł
- Czynsz: 12,50 zł/m<sup>2</sup>
- Komórka piwniczna

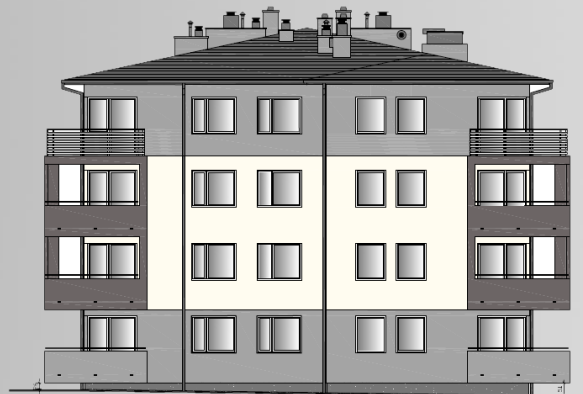

- ❖ Ściany i sufity: tynki gipsowe maszynowe lub cementowo-wapienne, farby akrylowe
- ❖ Posadzki: płytki ceramiczne oraz panele podłogowe
- ❖ Kuchnia: kuchenka elektryczna z piekarnikiem, zlewozmywak z baterią
- ❖ Łazienka: wanna, umywalka z baterią, miska ustępowa z deską sedesową, piecyk gazowy dwufunkcyjny



Więcej informacji pod nr 505 810 363, 32 285 28 97

MTBS Sp. z o.o. ul. Towarowa 1 Tarnowskie Góry  
[www.mtbstg.pl](http://www.mtbstg.pl) [najem.lokali@mtbstg.pl](mailto:najem.lokali@mtbstg.pl)



# NOWE MIESZKANIA NA WYNAJEM

## Lubliniec, ul. Wilniewczyca 6a/19 i 6b/19

Mieszkanie nr 19

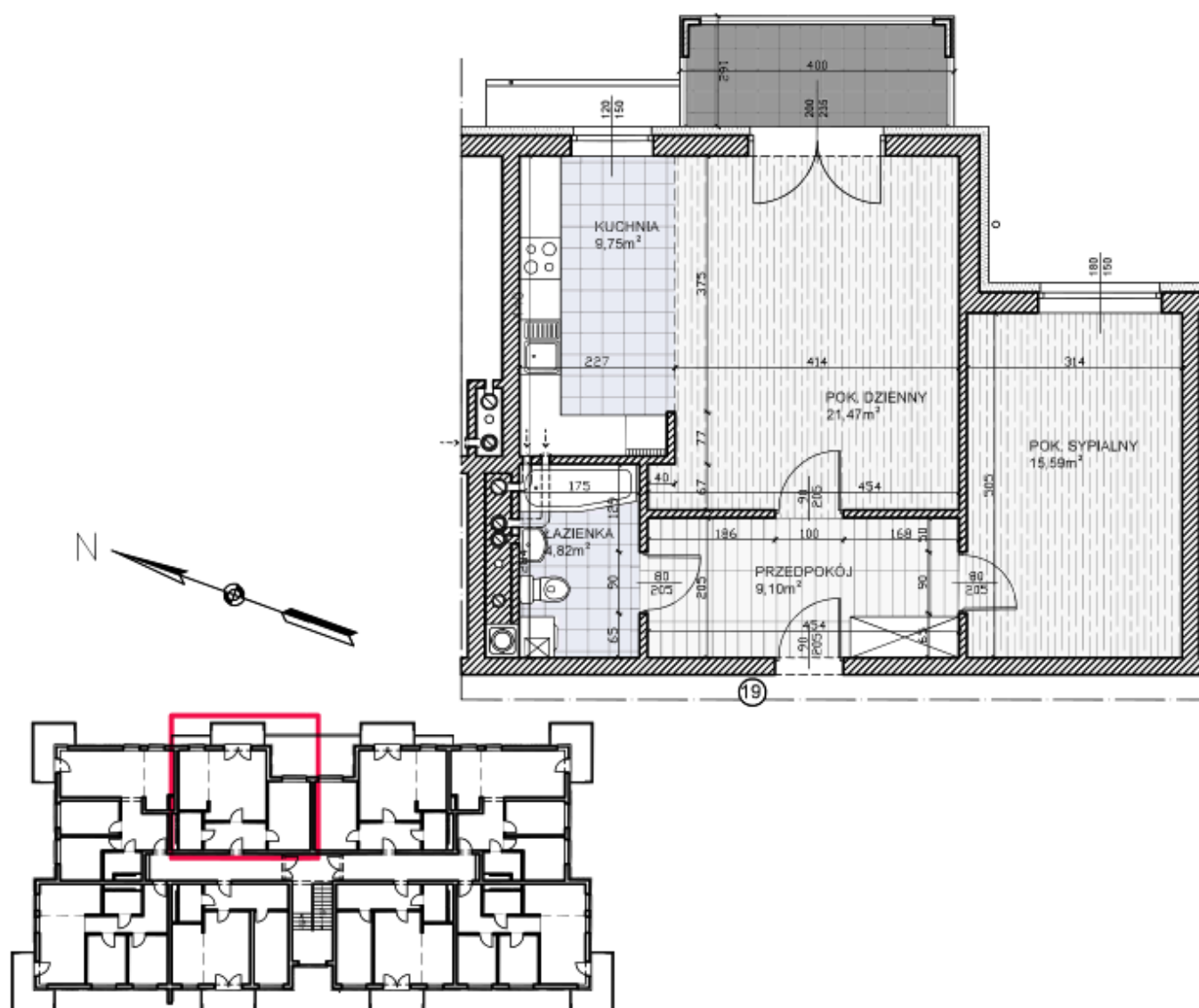

**M19**

POMIESZCZENIE	POW.m2	POSADZKA	RAZEM
PRZEDPOKÓJ	9.10 m2	PLYTKI CERAMICZNE	KAT. 2P 60.73 m2
POKÓJ DZIENNY	21.47 m2	P. PODLOGOWE AC4	
KUCHNIA	9.75 m2	PLYTKI CERAMICZNE	
POKÓJ SYPIALNY	15.59 m2	P. PODLOGOWE AC4	
ŁAZIENKA	4.82 m2	PLYTKI CERAMICZNE	

Więcej informacji pod nr 505 810 363, 32 285 28 97

MTBS Sp. z o.o. ul. Towarowa 1 Tarnowskie Góry  
[www.mtbstg.pl](http://www.mtbstg.pl) [najem.lokali@mtbstg.pl](mailto:najem.lokali@mtbstg.pl)

# NOWE MIESZKANIA NA WYNAJEM

## Lubliniec, ul. Wilniewczyca 6a/20 i 6b/20

### INFORMACJE:

- Adres: Wilniewczyca 6a/20 oraz 6b/20
- Piętro: II
- Ilość pokoi: 2
- Powierzchnia: 60,73 m<sup>2</sup>
- Partycypacja: 61 193,15 zł
- Kaucja: 9 109,50 zł
- Czynsz: 12,50 zł/m<sup>2</sup>
- Komórka piwniczna

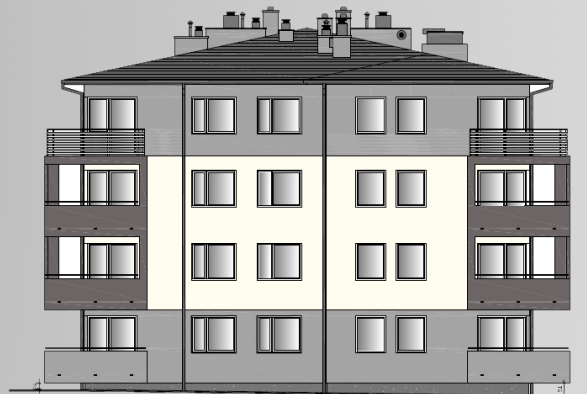

- ❖ Ściany i sufity: tynki gipsowe maszynowe lub cementowo-wapienne, farby akrylowe
- ❖ Posadzki: płytki ceramiczne oraz panele podłogowe
- ❖ Kuchnia: kuchenka elektryczna z piekarnikiem, zlewozmywak z baterią
- ❖ Łazienka: wanna, umywalka z baterią, miska ustępowa z deską sedesową, piecyk gazowy dwufunkcyjny



Więcej informacji pod nr 505 810 363, 32 285 28 97

MTBS Sp. z o.o. ul. Towarowa 1 Tarnowskie Góry  
[www.mtbstg.pl](http://www.mtbstg.pl) [najem.lokali@mtbstg.pl](mailto:najem.lokali@mtbstg.pl)

# NOWE MIESZKANIA NA WYNAJEM

## Lubliniec, ul. Wilniewczyca 6a/20 i 6b/20

Mieszkanie nr 20

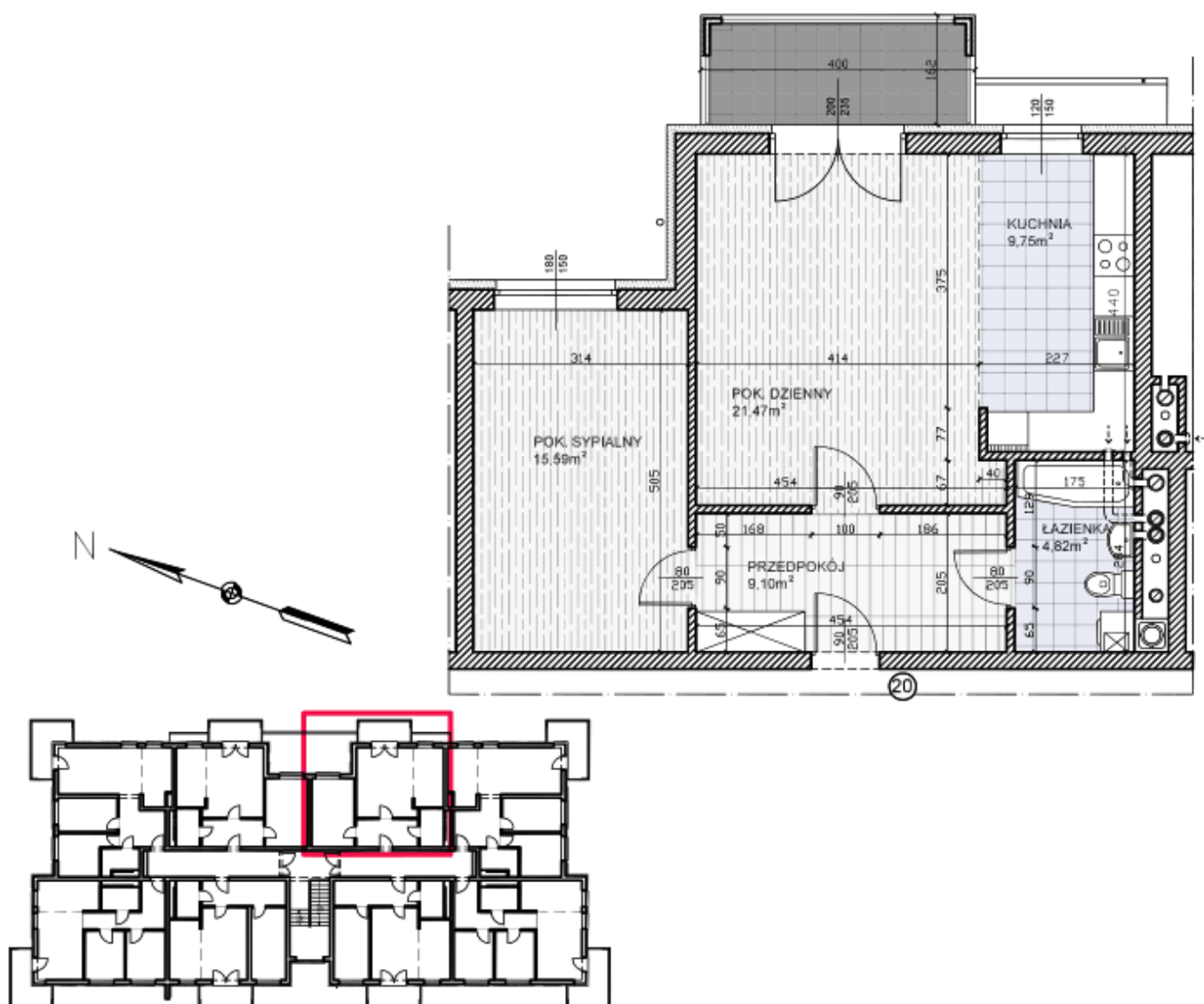

**M20**

POMIESZCZENIE	POW.m2	POSADZKA	RAZEM
PRZEDPOKÓJ	9.10 m2	PLYTKI CERAMICZNE	KAT. 2P 60.73 m2
POKÓJ DZIENNY	21.47 m2	P. PODLOGOWE AC4	
KUCHNIA	9.75 m2	<b>PLYTKI CERAMICZNE</b>	
POKÓJ SYPIALNY	15.59 m2	P. PODLOGOWE AC4	
ŁAZIENKA	4.82 m2	PLYTKI CERAMICZNE	

Więcej informacji pod nr 505 810 363, 32 285 28 97

MTBS Sp. z o.o. ul. Towarowa 1 Tarnowskie Góry  
[www.mtbstg.pl](http://www.mtbstg.pl) [najem.lokali@mtbstg.pl](mailto:najem.lokali@mtbstg.pl)

# NOWE MIESZKANIA NA WYNAJEM

## Lubliniec, ul. Wilniewczyca 6a/21 i 6b/21

### INFORMACJE:

- Adres: Wilniewczyca 6a/21 oraz 6b/21
- Piętro: II
- Ilość pokoi: 3
- Powierzchnia: 66,92 m<sup>2</sup>
- Partycypacja: 67 430,36 zł
- Kaucja: 10 038,00 zł
- Czynsz: 12,50 zł/m<sup>2</sup>
- Komórka piwniczna

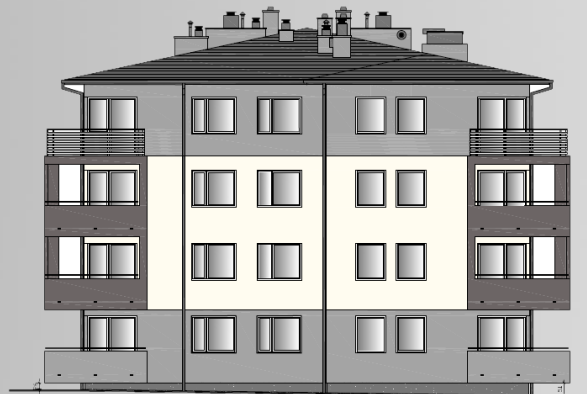

- ❖ Ściany i sufity: tynki gipsowe maszynowe lub cementowo-wapienne, farby akrylowe
- ❖ Posadzki: płytki ceramiczne oraz panele podłogowe
- ❖ Kuchnia: kuchenka elektryczna z piekarnikiem, zlewozmywak z baterią
- ❖ Łazienka: wanna, umywalka z baterią, miska ustępowa z deską sedesową, piecyk gazowy dwufunkcyjny



Więcej informacji pod nr 505 810 363, 32 285 28 97

MTBS Sp. z o.o. ul. Towarowa 1 Tarnowskie Góry  
[www.mtbstg.pl](http://www.mtbstg.pl) [najem.lokali@mtbstg.pl](mailto:najem.lokali@mtbstg.pl)



# NOWE MIESZKANIA NA WYNAJEM

## Lubliniec, ul. Wilniewczyca 6a/21 i 6b/21

Mieszkanie nr 21

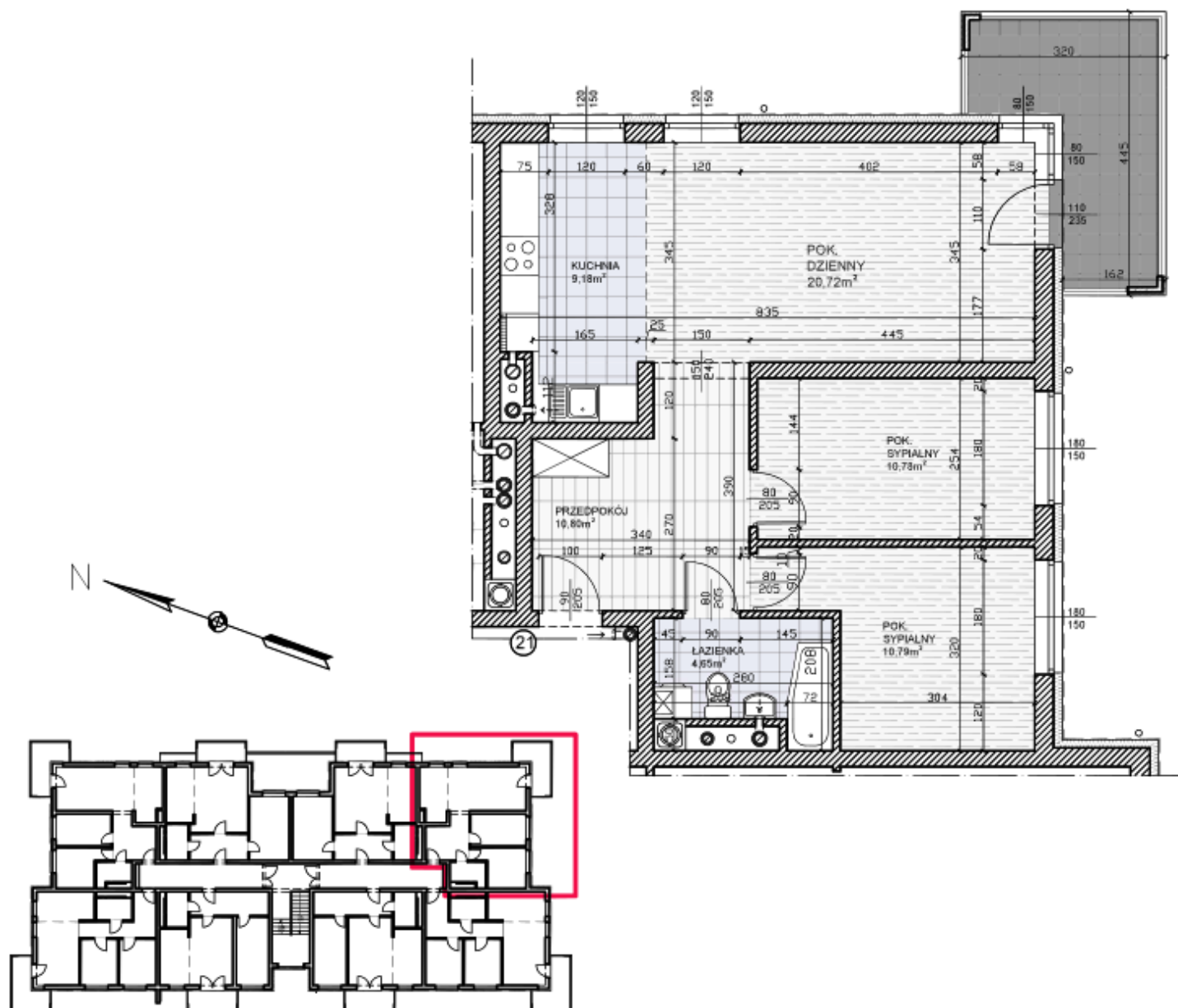

**M21**

POMIESZCZENIE	POW.m2	POSADZKA	RAZEM
PRZEDPOKÓJ	10.80 m2	PLYTKI CERAMICZNE	KAT. 3P 66.92 m2
POKÓJ DZIENNY	20.72 m2	P. PODLOGOWE AC4	
KUCHNIA	9.18 m2	PLYTKI CERAMICZNE	
POKÓJ SYPIALNY	10.78 m2	P. PODLOGOWE AC4	
POKÓJ SYPIALNY	10.79 m2	P. PODLOGOWE AC4	
ŁAZIENKA	4.65 m2	PLYTKI CERAMICZNE	

Więcej informacji pod nr 505 810 363, 32 285 28 97

MTBS Sp. z o.o. ul. Towarowa 1 Tarnowskie Góry  
[www.mtbstg.pl](http://www.mtbstg.pl) [najem.lokali@mtbstg.pl](mailto:najem.lokali@mtbstg.pl)

# NOWE MIESZKANIA NA WYNAJEM

## Lubliniec, ul. Wilniewczyca 6a/22 i 6b/22

### INFORMACJE:

- Adres: Wilniewczyca 6a/22 oraz 6b/22
- Piętro: II
- Ilość pokoi: 3
- Powierzchnia: 63,65 m<sup>2</sup>
- Partycypacja: 64 135,42 zł
- Kaucja: 9 547,50 zł
- Czynsz: 12,50 zł/m<sup>2</sup>
- Komórka piwniczna

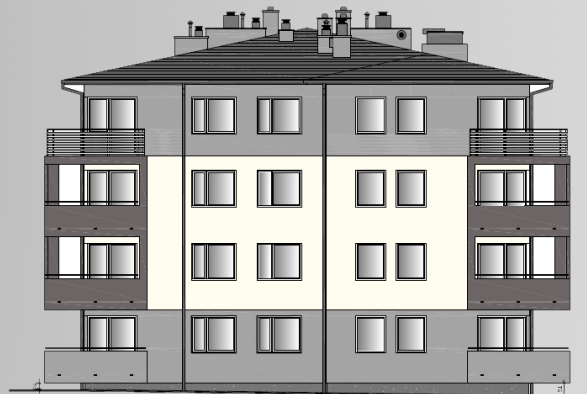

- ❖ Ściany i sufity: tynki gipsowe maszynowe lub cementowo-wapienne, farby akrylowe
- ❖ Posadzki: płytki ceramiczne oraz panele podłogowe
- ❖ Kuchnia: kuchenka elektryczna z piekarnikiem, zlewozmywak z baterią
- ❖ Łazienka: wanna, umywalka z baterią, miska ustępowa z deską sedesową, piecyk gazowy dwufunkcyjny



Więcej informacji pod nr 505 810 363, 32 285 28 97

MTBS Sp. z o.o. ul. Towarowa 1 Tarnowskie Góry  
[www.mtbstg.pl](http://www.mtbstg.pl) [najem.lokali@mtbstg.pl](mailto:najem.lokali@mtbstg.pl)

# NOWE MIESZKANIA NA WYNAJEM

## Lubliniec, ul. Wilniewczyca 6a/22 i 6b/22

Mieszkanie nr 22

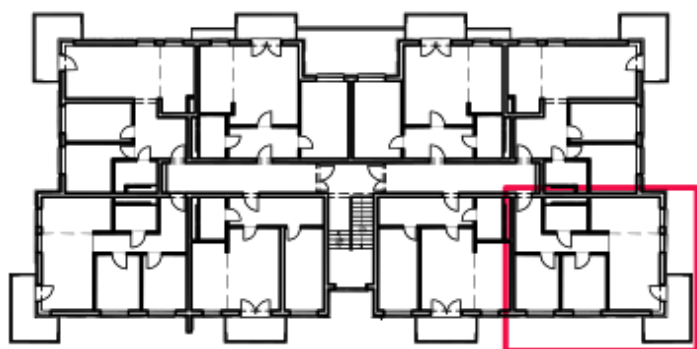
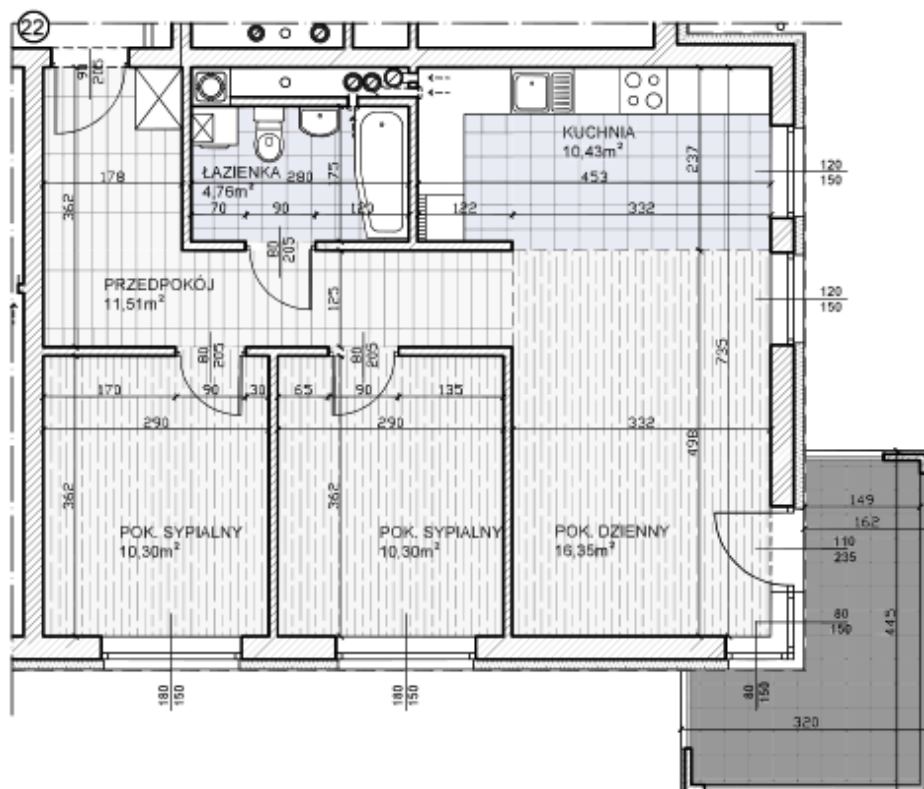

**M22**

POMIESZCZENIE	POW.m2	POSADZKA	RAZEM
PRZEDPOKÓJ	11.51 m2	PLYTKI CERAMICZNE	KAT. 3P 63.85 m2
POKÓJ DZIENNY	16.35 m2	P. PODLOGOWE AC4	
KUCHNIA	10.43 m2	<b>PLYTKI CERAMICZNE</b>	
POKÓJ SYPIALNY	10.30 m2	P. PODLOGOWE AC4	
POKÓJ SYPIALNY	10.30 m2	P. PODLOGOWE AC4	
ŁAZIENKA	4.76 m2	PLYTKI CERAMICZNE	

Więcej informacji pod nr 505 810 363, 32 285 28 97

MTBS Sp. z o.o. ul. Towarowa 1 Tarnowskie Góry  
[www.mtbstg.pl](http://www.mtbstg.pl) [najem.lokali@mtbstg.pl](mailto:najem.lokali@mtbstg.pl)

# NOWE MIESZKANIA NA WYNAJEM

## Lubliniec, ul. Wilniewczyca 6a/23 i 6b/23

### INFORMACJE:

- Adres: Wilniewczyca 6a/23 oraz 6b/23
- Piętro: II
- Ilość pokoi: 2
- Powierzchnia: 58,44 m<sup>2</sup>
- Partycypacja: 58 885,69 zł
- Kaucja: 8 766,00 zł
- Czynsz: 12,50 zł/m<sup>2</sup>
- Komórka piwniczna

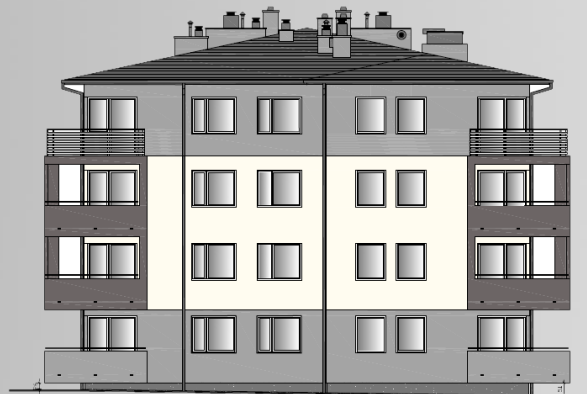

- ❖ Ściany i sufity: tynki gipsowe maszynowe lub cementowo-wapienne, farby akrylowe
- ❖ Posadzki: płytki ceramiczne oraz panele podłogowe
- ❖ Kuchnia: kuchenka elektryczna z piekarnikiem, zlewozmywak z baterią
- ❖ Łazienka: wanna, umywalka z baterią, miska ustępowa z deską sedesową, piecyk gazowy dwufunkcyjny



Więcej informacji pod nr 505 810 363, 32 285 28 97

MTBS Sp. z o.o. ul. Towarowa 1 Tarnowskie Góry  
[www.mtbstg.pl](http://www.mtbstg.pl) [najem.lokali@mtbstg.pl](mailto:najem.lokali@mtbstg.pl)



# NOWE MIESZKANIA NA WYNAJEM

## Lubliniec, ul. Wilniewczyca 6a/23 i 6b/23

Mieszkanie nr 23

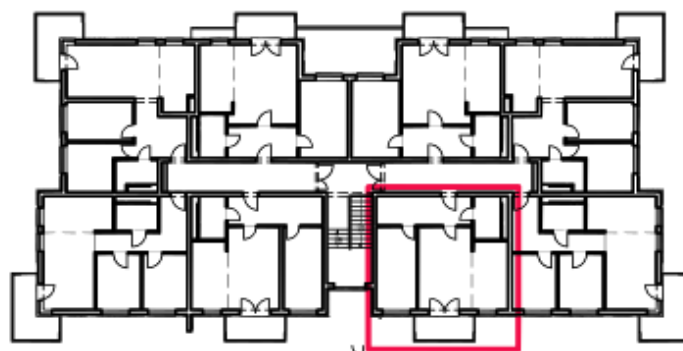
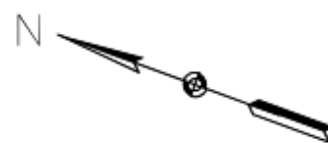
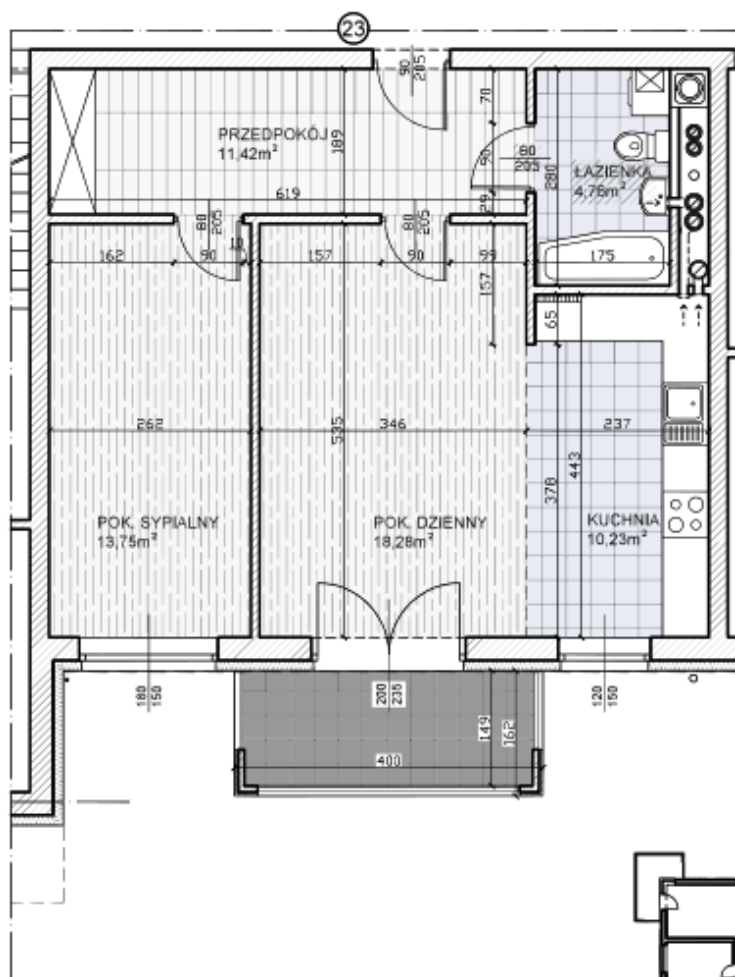

POMIESZCZENIE	POW.m2	POSADZKA	RAZEM
<b>M23</b>			
PRZEDPOKÓJ	11.42 m2	PLYTKI CERAMICZNE	KAT. 2P 58.44 m2
POKÓJ DZIENNY	18.28 m2	P. PODŁOGOWE AC4	
KUCHNIA	10.23 m2	<b>PLYTKI CERAMICZNE</b>	
POKÓJ SYPIALNY	13.75 m2	P. PODŁOGOWE AC4	
ŁAZIENKA	4.78 m2	PLYTKI CERAMICZNE	

Więcej informacji pod nr 505 810 363, 32 285 28 97

MTBS Sp. z o.o. ul. Towarowa 1 Tarnowskie Góry  
[www.mtbstg.pl](http://www.mtbstg.pl) [najem.lokali@mtbstg.pl](mailto:najem.lokali@mtbstg.pl)

# NOWE MIESZKANIA NA WYNAJEM

## Lubliniec, ul. Wilniewczyca 6a/24 i 6b/24

### INFORMACJE:

- Adres: Wilniewczyca 6a/24 oraz 6b/24
- Piętro: III
- Ilość pokoi: 2
- Powierzchnia: 58,44 m<sup>2</sup>
- Partycypacja: 58 885,69 zł
- Kaucja: 8 766,00 zł
- Czynsz: 12,50 zł/m<sup>2</sup>
- Komórka piwniczna

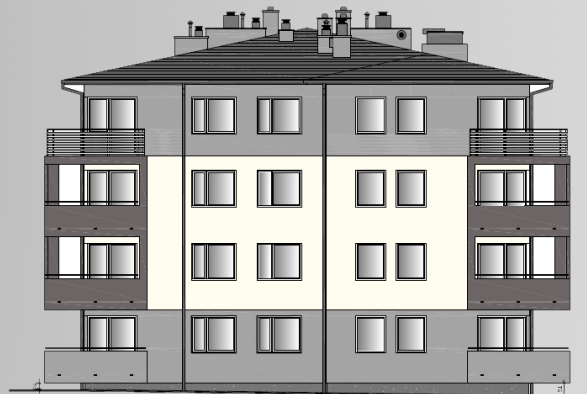

- ❖ Ściany i sufity: tynki gipsowe maszynowe lub cementowo-wapienne, farby akrylowe
- ❖ Posadzki: płytki ceramiczne oraz panele podłogowe
- ❖ Kuchnia: kuchenka elektryczna z piekarnikiem, zlewozmywak z baterią
- ❖ Łazienka: wanna, umywalka z baterią, miska ustępowa z deską sedesową, piecyk gazowy dwufunkcyjny



Więcej informacji pod nr 505 810 363, 32 285 28 97

MTBS Sp. z o.o. ul. Towarowa 1 Tarnowskie Góry  
[www.mtbstg.pl](http://www.mtbstg.pl) [najem.lokali@mtbstg.pl](mailto:najem.lokali@mtbstg.pl)

# NOWE MIESZKANIA NA WYNAJEM

## Lubliniec, ul. Wilniewczyca 6a/24 i 6b/24

Mieszkanie nr 24

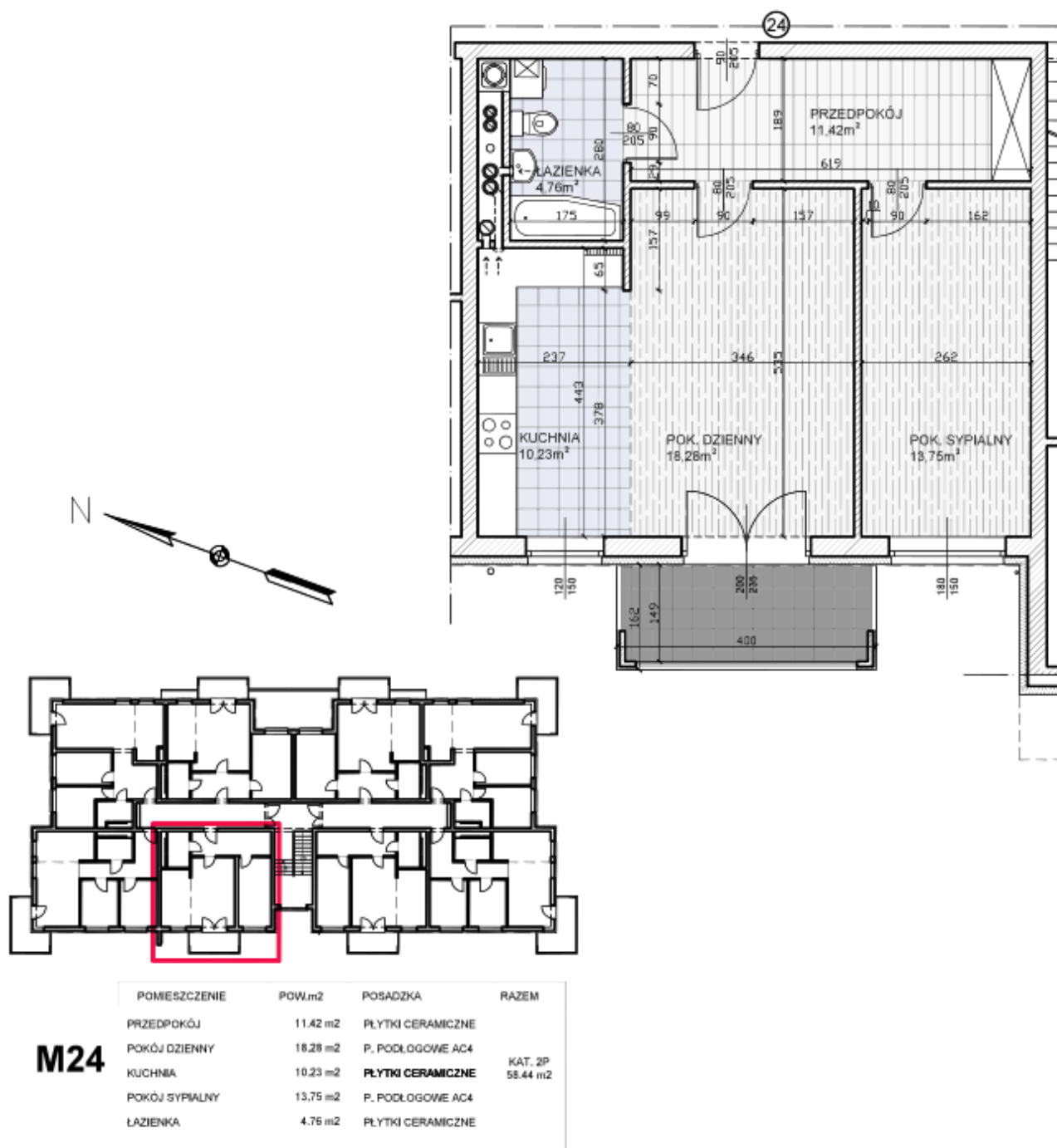

Więcej informacji pod nr 505 810 363, 32 285 28 97

MTBS Sp. z o.o. ul. Towarowa 1 Tarnowskie Góry  
[www.mtbstg.pl](http://www.mtbstg.pl) [najem.lokali@mtbstg.pl](mailto:najem.lokali@mtbstg.pl)

# NOWE MIESZKANIA NA WYNAJEM

## Lubliniec, ul. Wilniewczyca 6a/25 i 6b/25

### INFORMACJE:

- Adres: Wilniewczyca 6a/25 oraz 6b/25
- Piętro: III
- Ilość pokoi: 3
- Powierzchnia: 63,65 m<sup>2</sup>
- Partycypacja: 64 135,42 zł
- Kaucja: 9 547,50 zł
- Czynsz: 12,50 zł/m<sup>2</sup>
- Komórka piwniczna

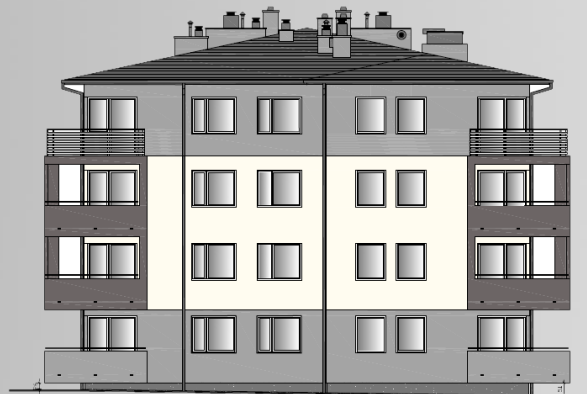

- ❖ Ściany i sufity: tynki gipsowe maszynowe lub cementowo-wapienne, farby akrylowe
- ❖ Posadzki: płytki ceramiczne oraz panele podłogowe
- ❖ Kuchnia: kuchenka elektryczna z piekarnikiem, zlewozmywak z baterią
- ❖ Łazienka: wanna, umywalka z baterią, miska ustępowa z deską sedesową, piecyk gazowy dwufunkcyjny



Więcej informacji pod nr 505 810 363, 32 285 28 97

MTBS Sp. z o.o. ul. Towarowa 1 Tarnowskie Góry  
[www.mtbstg.pl](http://www.mtbstg.pl) [najem.lokali@mtbstg.pl](mailto:najem.lokali@mtbstg.pl)



# NOWE MIESZKANIA NA WYNAJEM

## Lubliniec, ul. Wilniewczyca 6a/25 i 6b/25

Mieszkanie nr 25

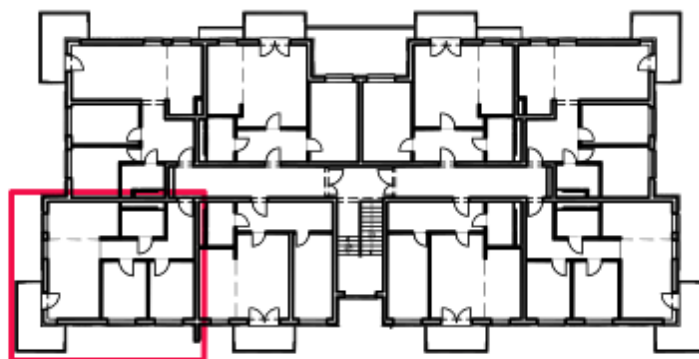
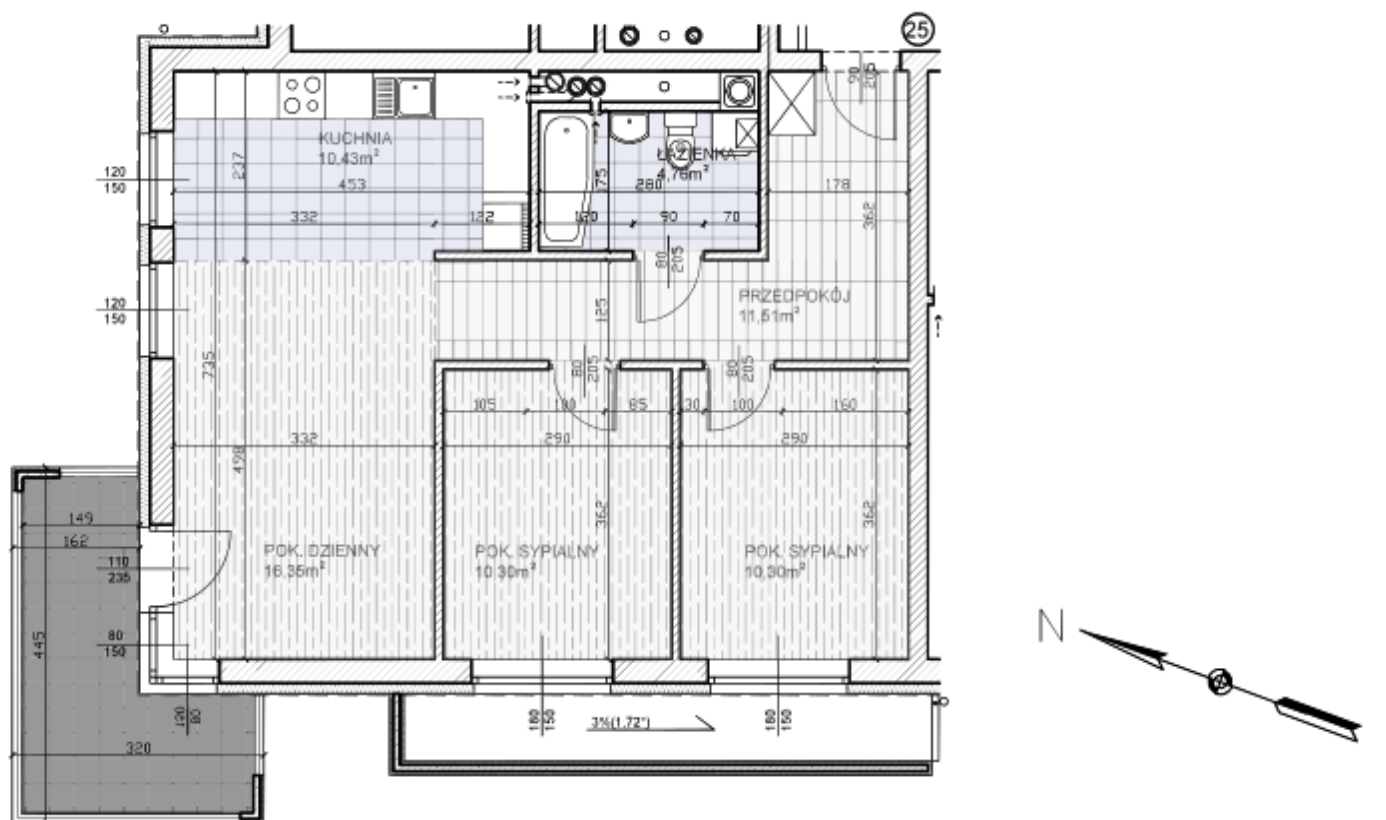

POMIESZCZENIE	POW.m2	POSADZKA	RAZEM
PRZEDPOKÓJ	11.51 m2	PLYTKI CERAMICZNE	KAT. 3P 63.65 m2
POKÓJ DZIENNY	16.35 m2	P. PODŁOGOWE AC4	
KUCHNIA	10.43 m2	<b>PLYTKI CERAMICZNE</b>	
POKÓJ SYPIALNY	10.30 m2	P. PODŁOGOWE AC4	
POKÓJ SYPIALNY	10.30 m2	P. PODŁOGOWE AC4	
ŁAZIENKA	4.76 m2	PLYTKI CERAMICZNE	

**M25**

Więcej informacji pod nr 505 810 363, 32 285 28 97

MTBS Sp. z o.o. ul. Towarowa 1 Tarnowskie Góry  
[www.mtbstg.pl](http://www.mtbstg.pl) [najem.lokali@mtbstg.pl](mailto:najem.lokali@mtbstg.pl)

# NOWE MIESZKANIA NA WYNAJEM

## Lubliniec, ul. Wilniewczyca 6a/26 i 6b/26

### INFORMACJE:

- Adres: Wilniewczyca 6a/26 oraz 6b/26
- Piętro: III
- Ilość pokoi: 3
- Powierzchnia: 66,92 m<sup>2</sup>
- Partycypacja: 67 430,36 zł
- Kaucja: 10 038,00 zł
- Czynsz: 12,50 zł/m<sup>2</sup>
- Komórka piwniczna

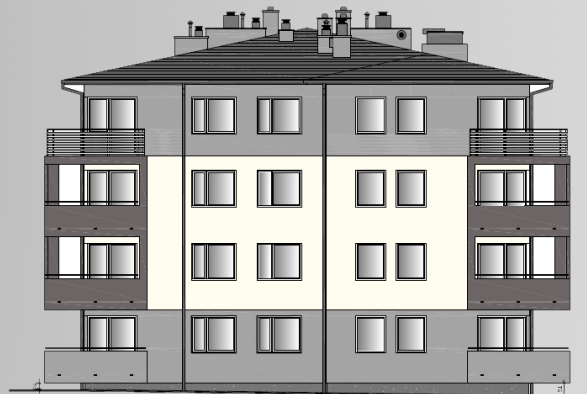

- ❖ Ściany i sufity: tynki gipsowe maszynowe lub cementowo-wapienne, farby akrylowe
- ❖ Posadzki: płytki ceramiczne oraz panele podłogowe
- ❖ Kuchnia: kuchenka elektryczna z piekarnikiem, zlewozmywak z baterią
- ❖ Łazienka: wanna, umywalka z baterią, miska ustępowa z deską sedesową, piecyk gazowy dwufunkcyjny



Więcej informacji pod nr 505 810 363, 32 285 28 97

MTBS Sp. z o.o. ul. Towarowa 1 Tarnowskie Góry  
[www.mtbstg.pl](http://www.mtbstg.pl) [najem.lokali@mtbstg.pl](mailto:najem.lokali@mtbstg.pl)

# NOWE MIESZKANIA NA WYNAJEM

## Lubliniec, ul. Wilniewczyca 6a/26 i 6b/26

Mieszkanie nr 26

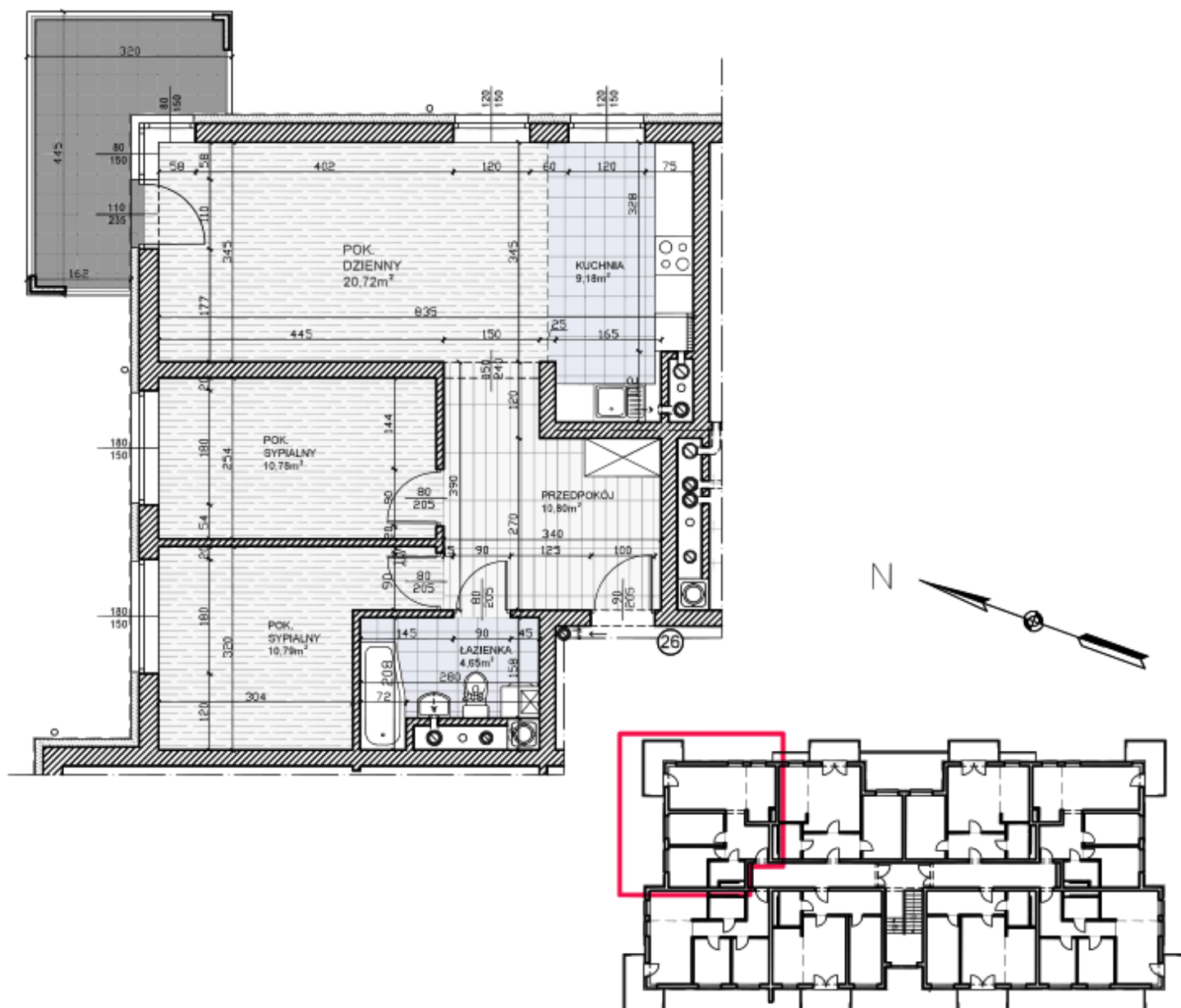

POMIESZCZENIE	POW.m2	POSADZKA	RAZEM
PRZEDPOKÓJ	10.80 m2	PLYTKI CERAMICZNE	KAT. 3P 66.92 m2
POKÓJ DZIENNY	20.72 m2	P. PODŁOGOWE AC4	
KUCHNIA	9.18 m2	<b>PLYTKI CERAMICZNE</b>	
POKÓJ SYPIALNY	10.78 m2	P. PODŁOGOWE AC4	
POKÓJ SYPIALNY	10.79 m2	P. PODŁOGOWE AC4	
ŁAZIENKA	4.65 m2	PLYTKI CERAMICZNE	

Więcej informacji pod nr 505 810 363, 32 285 28 97

MTBS Sp. z o.o. ul. Towarowa 1 Tarnowskie Góry  
[www.mtbstg.pl](http://www.mtbstg.pl) [najem.lokali@mtbstg.pl](mailto:najem.lokali@mtbstg.pl)

# NOWE MIESZKANIA NA WYNAJEM

## Lubliniec, ul. Wilniewczyca 6a/27 i 6b/27

### INFORMACJE:

- Adres: Wilniewczyca 6a/27 oraz 6b/27
- Piętro: III
- Ilość pokoi: 2
- Powierzchnia: 60,73 m<sup>2</sup>
- Partycypacja: 61 193,15 zł
- Kaucja: 9 109,50 zł
- Czynsz: 12,50 zł/m<sup>2</sup>
- Komórka piwniczna

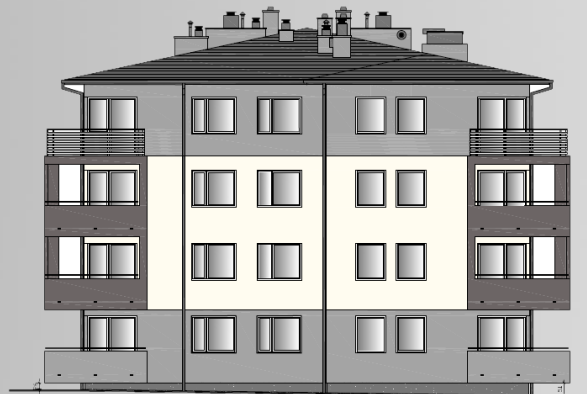

- ❖ Ściany i sufity: tynki gipsowe maszynowe lub cementowo-wapienne, farby akrylowe
- ❖ Posadzki: płytki ceramiczne oraz panele podłogowe
- ❖ Kuchnia: kuchenka elektryczna z piekarnikiem, zlewozmywak z baterią
- ❖ Łazienka: wanna, umywalka z baterią, miska ustępowa z deską sedesową, piecyk gazowy dwufunkcyjny



Więcej informacji pod nr 505 810 363, 32 285 28 97

MTBS Sp. z o.o. ul. Towarowa 1 Tarnowskie Góry  
[www.mtbstg.pl](http://www.mtbstg.pl) [najem.lokali@mtbstg.pl](mailto:najem.lokali@mtbstg.pl)



# NOWE MIESZKANIA NA WYNAJEM

## Lubliniec, ul. Wilniewczyca 6a/27 i 6b/27

Mieszkanie nr 27

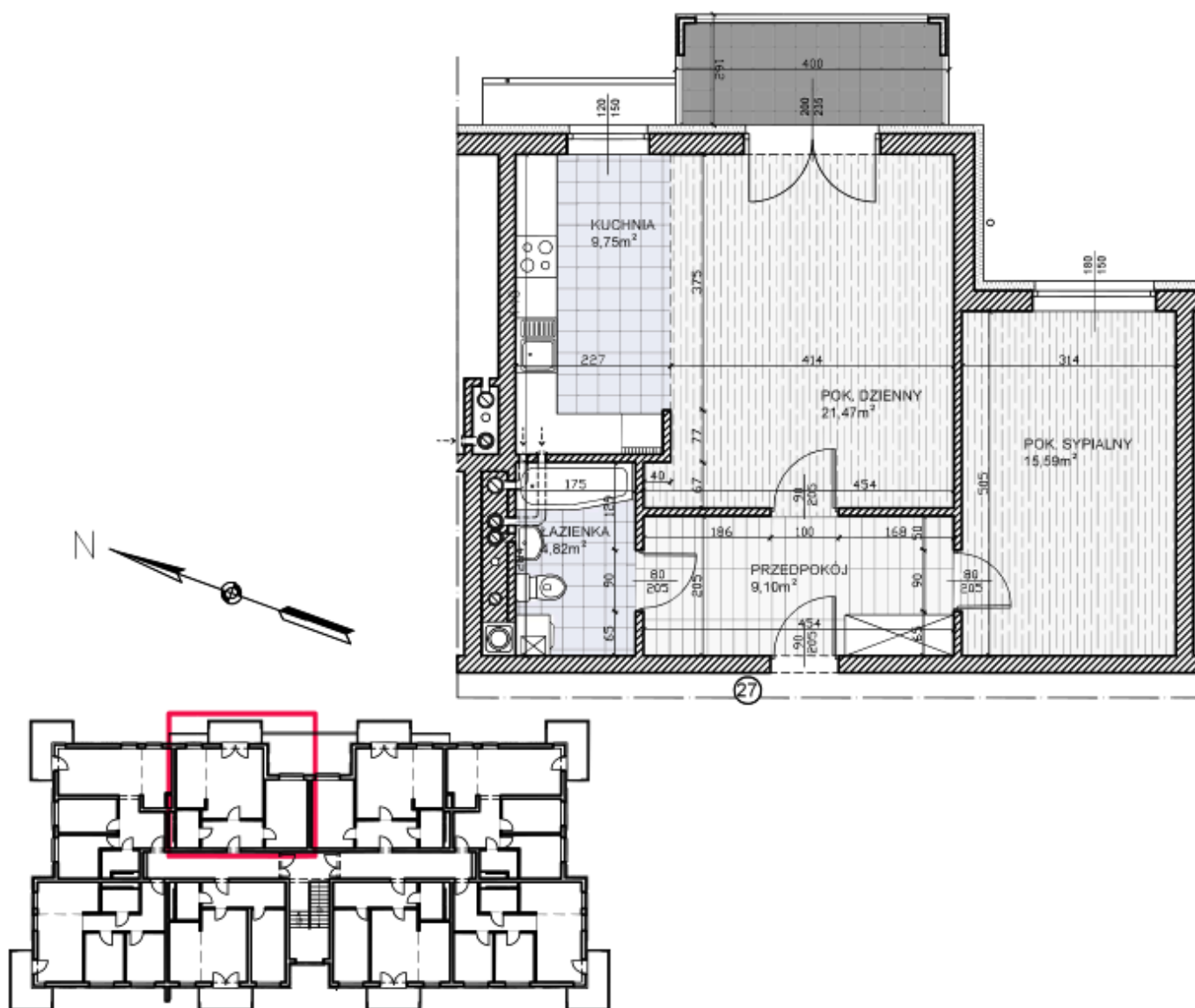

**M27**

POMIESZCZENIE	POW.m2	POSADZKA	RAZEM
PRZEDPOKÓJ	9.10 m2	PLYTKI CERAMICZNE	KAT. 2P 60.73 m2
POKÓJ DZIENNY	21.47 m2	P. PODLOGOWE AC4	
KUCHNIA	9.75 m2	<b>PLYTKI CERAMICZNE</b>	
POKÓJ SYPIALNY	15.59 m2	P. PODLOGOWE AC4	
ŁAZIENKA	4.82 m2	PLYTKI CERAMICZNE	

Więcej informacji pod nr 505 810 363, 32 285 28 97

MTBS Sp. z o.o. ul. Towarowa 1 Tarnowskie Góry  
[www.mtbstg.pl](http://www.mtbstg.pl) [najem.lokali@mtbstg.pl](mailto:najem.lokali@mtbstg.pl)

# NOWE MIESZKANIA NA WYNAJEM

## Lubliniec, ul. Wilniewczyca 6a/28 i 6b/28

### INFORMACJE:

- Adres: Wilniewczyca 6a/28 oraz 6b/28
- Piętro: III
- Ilość pokoi: 2
- Powierzchnia: 60,73 m<sup>2</sup>
- Partycypacja: 61 193,15 zł
- Kaucja: 9 109,50 zł
- Czynsz: 12,50 zł/m<sup>2</sup>
- Komórka piwniczna

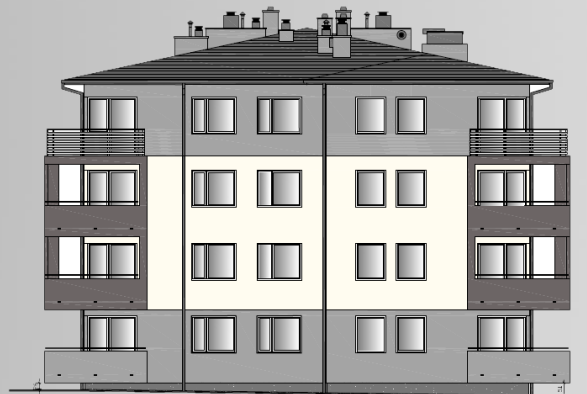

- ❖ Ściany i sufity: tynki gipsowe maszynowe lub cementowo-wapienne, farby akrylowe
- ❖ Posadzki: płytki ceramiczne oraz panele podłogowe
- ❖ Kuchnia: kuchenka elektryczna z piekarnikiem, zlewozmywak z baterią
- ❖ Łazienka: wanna, umywalka z baterią, miska ustępowa z deską sedesową, piecyk gazowy dwufunkcyjny



Więcej informacji pod nr 505 810 363, 32 285 28 97

MTBS Sp. z o.o. ul. Towarowa 1 Tarnowskie Góry  
[www.mtbstg.pl](http://www.mtbstg.pl) [najem.lokali@mtbstg.pl](mailto:najem.lokali@mtbstg.pl)

# NOWE MIESZKANIA NA WYNAJEM

## Lubliniec, ul. Wilniewczyca 6a/28 i 6b/28

Mieszkanie nr 28

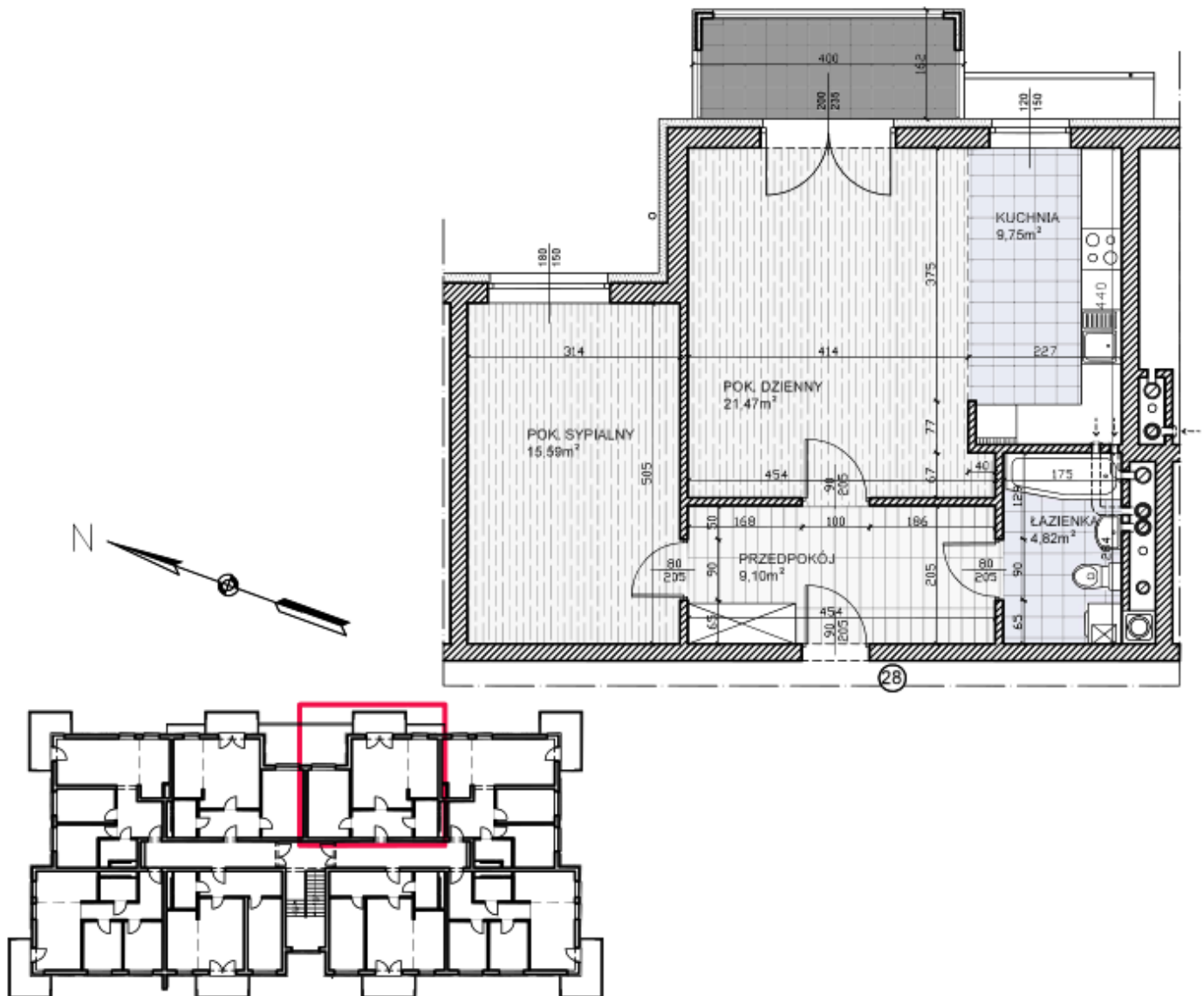

**M28**

POMIESZCZENIE	POW.m2	POSADZKA	RAZEM
PRZEDPOKÓJ	9.10 m2	PLYTKI CERAMICZNE	KAT. 2P 60.73 m2
POKÓJ DZIENNY	21.47 m2	P. PODŁOGOWE AC4	
KUCHNIA	9.75 m2	<b>PLYTKI CERAMICZNE</b>	
POKÓJ SYPIALNY	15.59 m2	P. PODŁOGOWE AC4	
ŁAZIENKA	4.82 m2	PLYTKI CERAMICZNE	

Więcej informacji pod nr 505 810 363, 32 285 28 97

MTBS Sp. z o.o. ul. Towarowa 1 Tarnowskie Góry  
[www.mtbstg.pl](http://www.mtbstg.pl) [najem.lokali@mtbstg.pl](mailto:najem.lokali@mtbstg.pl)

# NOWE MIESZKANIA NA WYNAJEM

## Lubliniec, ul. Wilniewczyca 6a/29 i 6b/29

### INFORMACJE:

- Adres: Wilniewczyca 6a/29 oraz 6b/29
- Piętro: III
- Ilość pokoi: 3
- Powierzchnia: 66,92 m<sup>2</sup>
- Partycypacja: 67 430,36 zł
- Kaucja: 10 038,00 zł
- Czynsz: 12,50 zł/m<sup>2</sup>
- Komórka piwniczna

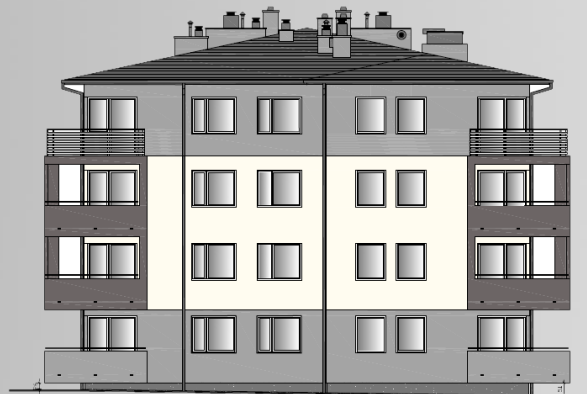

- ❖ Ściany i sufity: tynki gipsowe maszynowe lub cementowo-wapienne, farby akrylowe
- ❖ Posadzki: płytki ceramiczne oraz panele podłogowe
- ❖ Kuchnia: kuchenka elektryczna z piekarnikiem, zlewozmywak z baterią
- ❖ Łazienka: wanna, umywalka z baterią, miska ustępowa z deską sedesową, piecyk gazowy dwufunkcyjny



Więcej informacji pod nr 505 810 363, 32 285 28 97

MTBS Sp. z o.o. ul. Towarowa 1 Tarnowskie Góry  
www.mtbstg.pl najem.lokali@mtbstg.pl



# NOWE MIESZKANIA NA WYNAJEM

## Lubliniec, ul. Wilniewczyca 6a/29 i 6b/29

Mieszkanie nr 29

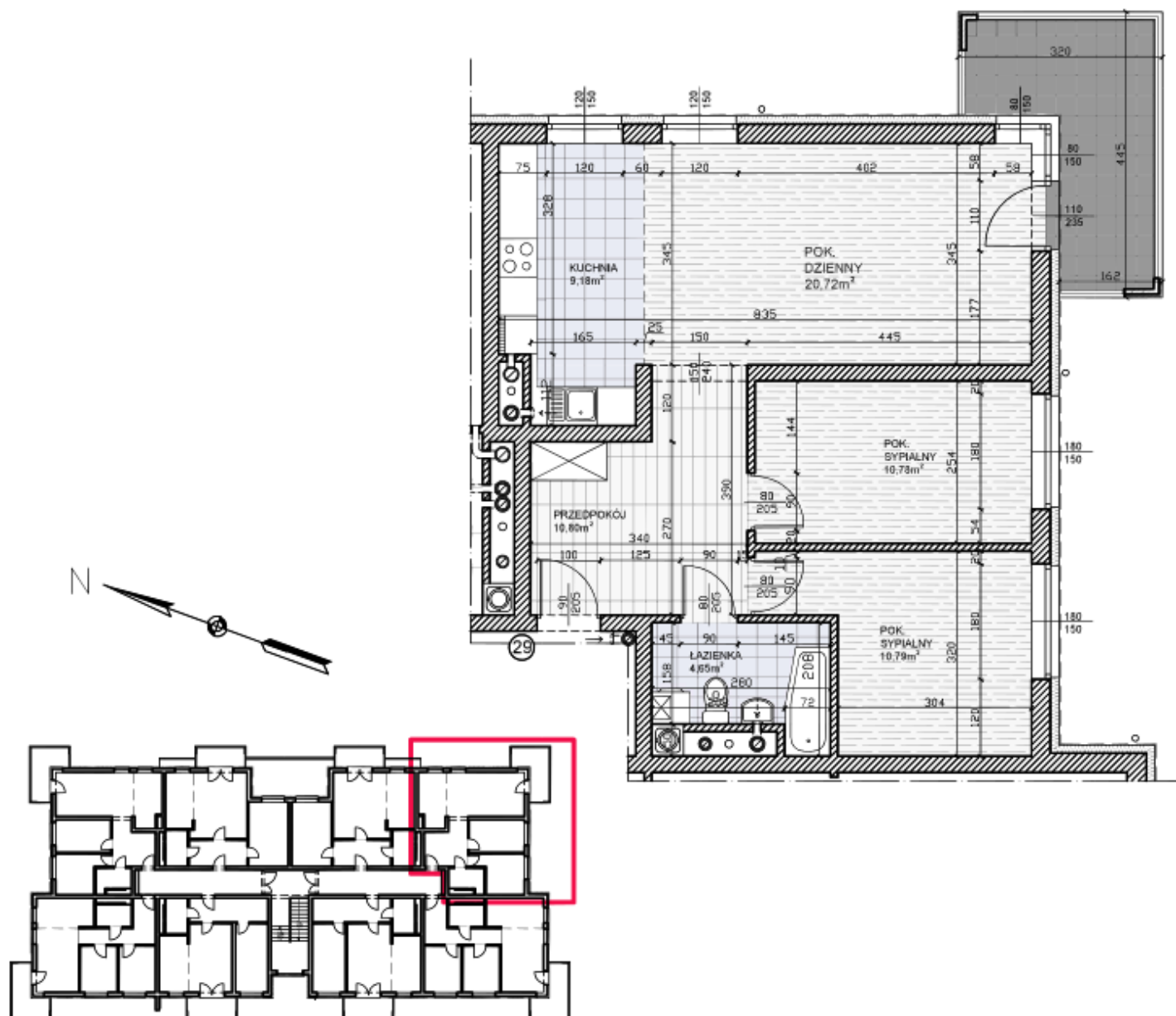

**M29**

POMIESZCZENIE	POW.m2	POSADZKA	RAZEM
PRZEDPOKÓJ	10.80 m2	PLYTKI CERAMICZNE	KAT. 3P 66.92 m2
POKÓJ DZIENNY	20.72 m2	P. PODŁOGOWE AC4	
KUCHNIA	9.18 m2	<b>PLYTKI CERAMICZNE</b>	
POKÓJ SYPIALNY	10.78 m2	P. PODŁOGOWE AC4	
POKÓJ SYPIALNY	10.79 m2	P. PODŁOGOWE AC4	
ŁAZIENKA	4.65 m2	PLYTKI CERAMICZNE	

Więcej informacji pod nr 505 810 363, 32 285 28 97

MTBS Sp. z o.o. ul. Towarowa 1 Tarnowskie Góry  
[www.mtbstg.pl](http://www.mtbstg.pl) [najem.lokali@mtbstg.pl](mailto:najem.lokali@mtbstg.pl)

# NOWE MIESZKANIA NA WYNAJEM

## Lubliniec, ul. Wilniewczyca 6a/30 i 6b/30

### INFORMACJE:

- Adres: Wilniewczyca 6a/30 oraz 6b/30
- Piętro: III
- Ilość pokoi: 3
- Powierzchnia: 63,65 m<sup>2</sup>
- Partycypacja: 64 135,42 zł
- Kaucja: 9 547,50 zł
- Czynsz: 12,50 zł/m<sup>2</sup>
- Komórka piwniczna

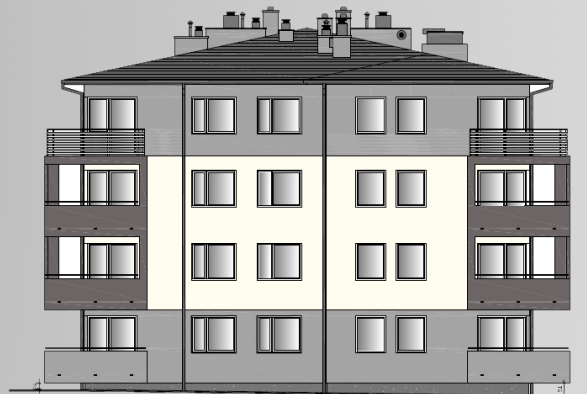

- ❖ Ściany i sufity: tynki gipsowe maszynowe lub cementowo-wapienne, farby akrylowe
- ❖ Posadzki: płytki ceramiczne oraz panele podłogowe
- ❖ Kuchnia: kuchenka elektryczna z piekarnikiem, zlewozmywak z baterią
- ❖ Łazienka: wanna, umywalka z baterią, miska ustępowa z deską sedesową, piecyk gazowy dwufunkcyjny



Więcej informacji pod nr 505 810 363, 32 285 28 97

MTBS Sp. z o.o. ul. Towarowa 1 Tarnowskie Góry  
[www.mtbstg.pl](http://www.mtbstg.pl) [najem.lokali@mtbstg.pl](mailto:najem.lokali@mtbstg.pl)

# NOWE MIESZKANIA NA WYNAJEM

## Lubliniec, ul. Wilniewczyca 6a/30 i 6b/30

Mieszkanie nr 30

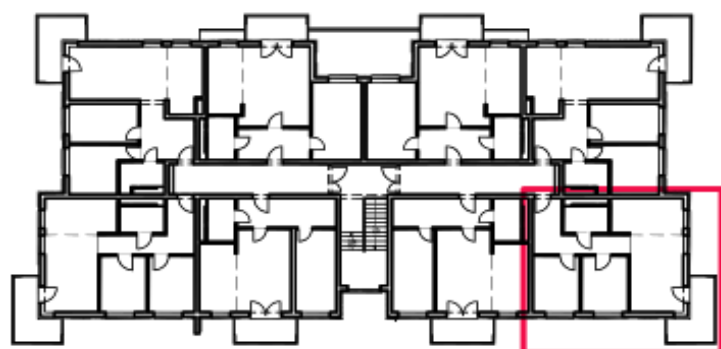
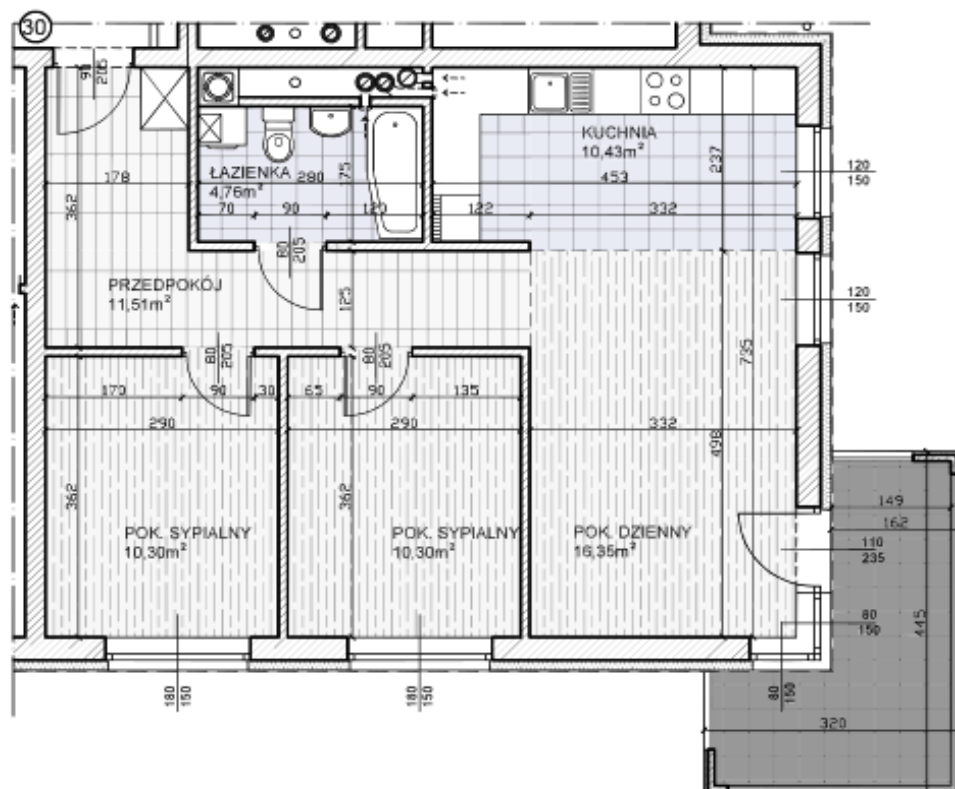

**M30**

POMIESZCZENIE	POW,m2	POSADZKA	RAZEM
PRZEDPOKÓJ	11,51 m2	PLYTKI CERAMICZNE	KAT. 3P 63,65 m2
POKÓJ DZIENNY	16,35 m2	P. PODŁOGOWE AC4	
KUCHNIA	10,43 m2	<b>PLYTKI CERAMICZNE</b>	
POKÓJ SYPIALNY	10,30 m2	P. PODŁOGOWE AC4	
POKÓJ SYPIALNY	10,30 m2	P. PODŁOGOWE AC4	
ŁAZIENKA	4,76 m2	PLYTKI CERAMICZNE	

Więcej informacji pod nr 505 810 363, 32 285 28 97

MTBS Sp. z o.o. ul. Towarowa 1 Tarnowskie Góry  
[www.mtbstg.pl](http://www.mtbstg.pl) [najem.lokali@mtbstg.pl](mailto:najem.lokali@mtbstg.pl)

# NOWE MIESZKANIA NA WYNAJEM

## Lubliniec, ul. Wilniewczyca 6a/31 i 6b/31

### INFORMACJE:

- Adres: Wilniewczyca 6a/31 oraz 6b/31
- Piętro: III
- Ilość pokoi: 2
- Powierzchnia: 58,44 m<sup>2</sup>
- Partycypacja: 58 885,69 zł
- Kaucja: 8 766,00 zł
- Czynsz: 12,50 zł/m<sup>2</sup>
- Komórka piwniczna

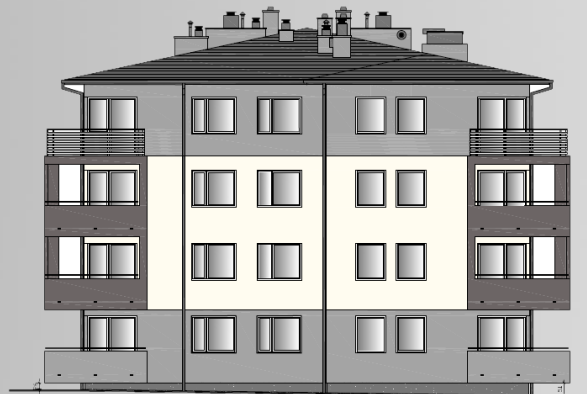

- ❖ Ściany i sufity: tynki gipsowe maszynowe lub cementowo-wapienne, farby akrylowe
- ❖ Posadzki: płytki ceramiczne oraz panele podłogowe
- ❖ Kuchnia: kuchenka elektryczna z piekarnikiem, zlewozmywak z baterią
- ❖ Łazienka: wanna, umywalka z baterią, miska ustępowa z deską sedesową, piecyk gazowy dwufunkcyjny



Więcej informacji pod nr 505 810 363, 32 285 28 97

MTBS Sp. z o.o. ul. Towarowa 1 Tarnowskie Góry  
[www.mtbstg.pl](http://www.mtbstg.pl) [najem.lokali@mtbstg.pl](mailto:najem.lokali@mtbstg.pl)



# NOWE MIESZKANIA NA WYNAJEM

## Lubliniec, ul. Wilniewczyca 6a/31 i 6b/31

Mieszkanie nr 31

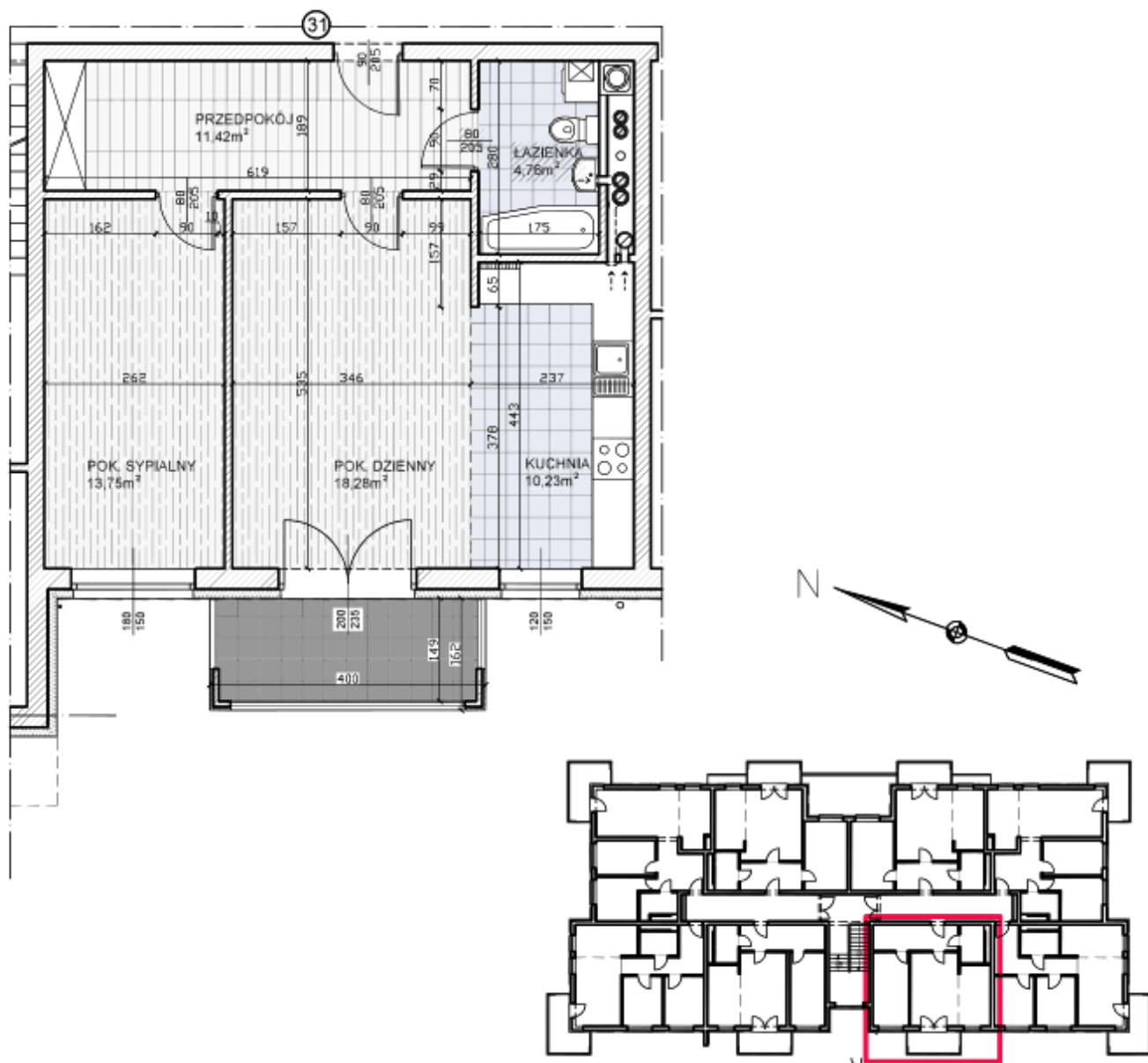

POMIESZCZENIE	POW,m <sup>2</sup>	POSADZKA	RAZEM
<b>M31</b>			
PRZEDPOKÓJ	11,42 m <sup>2</sup>	PLYTKI CERAMICZNE	KAT. 2P 58,44 m <sup>2</sup>
POKÓJ DZIENNY	18,28 m <sup>2</sup>	P. PODŁOGOWE AC4	
KUCHNIA	10,23 m <sup>2</sup>	<b>PLYTKI CERAMICZNE</b>	
POKÓJ SYPIALNY	13,75 m <sup>2</sup>	P. PODŁOGOWE AC4	
ŁAZIENKA	4,76 m <sup>2</sup>	PLYTKI CERAMICZNE	

Więcej informacji pod nr 505 810 363, 32 285 28 97

MTBS Sp. z o.o. ul. Towarowa 1 Tarnowskie Góry  
[www.mtbstg.pl](http://www.mtbstg.pl) [najem.lokali@mtbstg.pl](mailto:najem.lokali@mtbstg.pl)